

Designed for dynamic seating

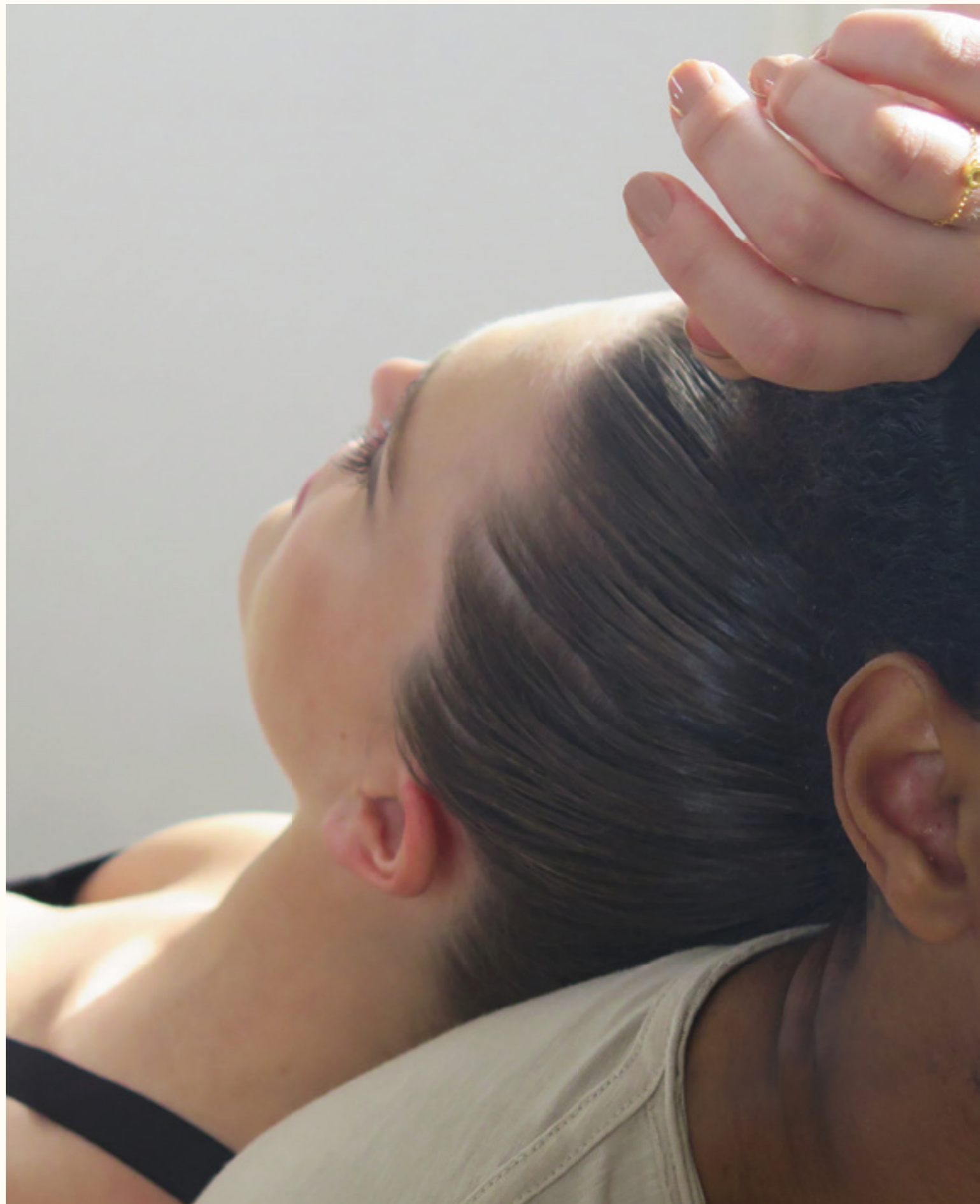



Discover the Jori movie



*Let's talk about seating comfort for a minute.
Genuine seating comfort.*

*About the obvious convenience an armchair
or recliner should offer so you can rest and relax,
read or simply laze away a few hours. Because that's rare.*

*Dream of an invigorating siesta on your couch after lunch,
or let afternoon drift seamlessly into evening
with a cherished book or a relaxing or gripping film.*

*Your recliner as your loyal companion and eternal love.
In an armchair of this quality, not just sitting but also reclining
and relaxing are an ergonomic climax. Not even the comfortable
rising interferes with your dreams.*

*Its many possibilities and adjustability allow
fully customised comfort as a function of your body and wishes.*

*Its design and materials dovetail perfectly
with your personal taste and interior. Its quality and expert
finishing are both extraordinary and sustainable...*

*Indeed, genuine seating comfort is a rare commodity.
For more than 55 years, JORI has been synonymous
with truly dynamic seating comfort.*



*Laten we het even hebben over zitcom-
fort. Écht zitcomfort. Over het vanzelf-
sprekende gemak dat een zetel of relax
u moet schenken zodat u kan rusten en
relaxen, lezen en luieren. Want dat is
zeldzaam. Droom van een deugddoende
sofa-siesta over de middag, of laat de
dag naadloos overvloeien in de avond
met een geliefkoosd boek of een (ont-
spannende film. Uw zetel als trouwe
bondgenoot en eeuwige geliefde. Niet
alleen het zitten, liggen en relaxen is in
zo'n zetel een ergonomisch hoogtepunt,
maar ook het comfortabel weer opstaan
verstoort uw dromen niet. Zijn vele mo-
gelijkheden en verstelbaarheid laten toe
om het comfort volledig op maat te kun-
nen afstellen, in functie van uw lichaam
en wensen. Zijn vormgeving en mate-
rialen zijn perfect in harmonie met uw
smaak en interieur. Zijn kwaliteit en vak-
kundige afwerking zijn buitengewoon en
duurzaam... Inderdaad, echt zitcomfort is
zeldzaam. Echt dynamisch zitcomfort is
JORI, al meer dan 55 jaar lang.*

*Lassen Sie uns kurz über Sitzkomfort
sprechen. Echten Sitzkomfort. Über die
Bequemlichkeit, die Ihnen ein Sessel
oder Relaxsessel ganz selbstverständlich
bieten soll, damit Sie ruhen und ent-
spannen, lesen und faulenzeln können.
Selbstverständlich ist das nicht. Halten
Sie eine wohltuende Sofa-Siesta am
Mittag oder lassen Sie mit einem guten
Buch oder einem (ent-)spannenden Film
den Tag gemütlich ausklingen. Ihr Sessel
als treuer Verbündeter, den Sie ewig lie-
ben werden. Nicht nur das Sitzen, Liegen
und Relaxen ist in einem solchen Sessel
ergonomisch perfekt, sondern auch das
bequeme Aufstehen unterbricht Ihre
Entspannung nicht. Seine zahlreichen
Möglichkeiten und die Verstellbarkeit
schaffen einen Komfort, der für Ihren
Körper und nach Ihren Wünschen maß-
geschneidert ist. Seine Formgebung und
die Materialien harmonieren perfekt mit
Ihrem Geschmack und Ihrer Einrichtung.
Seine Qualität und fachmännische Ver-
arbeitung sind außergewöhnlich und
langlebig ... Es stimmt, echter Sitzkom-
fort ist keine Selbstverständlichkeit. JORI,
das ist wirklich dynamischer Sitzkomfort,
schon seit über 55 Jahre.*

*Parlons un peu du confort d'assise. Du
vrai confort d'assise. Du confort évident
que doit vous offrir un canapé ou un
fauteuil relax afin que vous puissiez vous
reposer et vous relaxer, vous adonner à
la lecture et au farniente. Parce que c'est
rare. Aspirez à une agréable sieste de
l'après-midi dans le canapé, ou laissez
la journée se dérouler tranquillement
jusqu'au soir avec votre livre préféré ou
un film relaxant (ou pas). Votre siège, à
la fois partenaire fidèle et amour éternel.
S'asseoir, s'allonger et se détendre dans
un tel siège atteint non seulement
le paroxysme de l'ergonomie, mais vos
rêves ne seront également pas interrom-
pus au moment de vous relever conforta-
blement. Ses nombreuses options et
possibilités de réglage permettent de
personnaliser entièrement le confort,
en fonction de votre corps et de vos
souhaits. Son design et ses matériaux
sont en parfaite harmonie avec vos
goûts et votre intérieur. Sa qualité et ses
finitions sont remarquables et durables...
Il est rare de bénéficier d'un réel confort
d'assise. Un véritable confort d'assise
dynamique, c'est ce que vous propose
JORI depuis plus de 55 ans.*



DESIGNED FOR DYNAMIC SEATING BY JORI

*JORI doesn't consider the creation of **dynamic seating comfort** a chore; on the contrary, it is the logical result of our experience and commitment. Because JORI boasts more than 55 years of Belgian expertise. In everything we do, we are not only guided by our focus on **ergonomic seating comfort**, the integration of **technology & technical ingenuity** but also by a profound understanding of the importance of **sustainability** through the use of the finest materials.*

- ① Ergonomic
- ② Personalised
- ③ For generations



Bij JORI is het creëren van dynamisch zitcomfort geen opdracht, wél het resultaat van onze ervaring en attitude. Want JORI, dat is meer dan 55 jaar Belgisch vakmanschap. De focus op ergonomisch zitcomfort, het integreren van technologie & technisch vernuft én het diepgeworteld belang van duurzaamheid door het gebruik van hoogwaardige materialen, zit verweven in alles wat we doen.

Bei JORI entsteht dynamischer Sitzkomfort durch unsere Erfahrung und Herangehensweise ganz von selbst. Denn JORI steht für über 55 Jahre belgische Fachkompetenz. Der Fokus liegt bei allem was wir tun auf ergonomischen Sitzkomfort, der Integration von Technologie und technischen Erfindergeist sowie der Unerschlichkeit von Langlebigkeit durch die Verwendung hochwertiger Materialien.

JORI ne considère pas la conception d'un confort d'assise dynamique comme une tâche, mais comme le résultat de notre expérience et de notre attitude. JORI, c'est plus de 55 ans de savoir-faire belge. Nous mettons la priorité au confort d'assise ergonomique et à l'intégration de la technologie et de l'ingéniosité technique. Nous accordons une profonde importance à la durabilité par l'utilisation de matériaux de haute qualité, une valeur qui se retrouve dans tout ce que nous entreprenons.



1 Ergonomic seating comfort

Sitting is a dynamic process in which ergonomics, agility and adjustability create absolute comfort. Ongoing innovation and continuous research into the active lifestyle of our clients are the pillars of JORI's success. What is the perfect **seating height**? What **seating depth** and angle offer maximum comfort? How to achieve optimum **lumbar support**? Even before it is added to the JORI range, every new model is adjusted in detail to offer ultimate comfort through **extensive testing** by varied consumer panels.



ULTIMATE RELAXATION

In our continuous search for perfection we had our JORI reclining chairs tested against other brands by the **Erasmus university** of Rotterdam.

The researchers attached electrodes to the bodies of the test subjects to measure the degree of muscle relaxation.

Only the JORI reclining chair achieved a **muscle tone almost equal to zero** or total relaxation. In other words, JORI seating comfort is not a secret, it's science!

Ultiem relaxen

In het voortdurend streven naar perfectie werd aan de Erasmus-universiteit in Rotterdam de JORI-relaxzetels tegenover andere merken getest. De onderzoekers maakten gebruik van elektroden op het lichaam om de graad van spierontspanning en dus relaxatie van de proefpersonen te meten. De JORI-relax kwam als enige uit de test met een spiertonus die bijna gelijk was aan nul, volledige ontspanning. Het ultiem JORI-zitcomfort is dus geen geheim, het is een wetenschap!

Ultimativ entspannen

Im permanenten Streben nach Perfektion wurden an der Erasmus-Universität in Rotterdam JORI-Relaxsessel im Vergleich zu anderen Marken getestet. Die Forscher platzierten Elektroden auf dem Körper der Testpersonen, um den Grad der Muskelentspannung und der Entspannung insgesamt zu messen. Der Test des JORI-Relaxsessels ergab als einziger einen Muskeltonus von nahezu Null, sprich komplette Entspannung. Der einzigartige JORI-Sitzkomfort ist also kein Geheimnis, er ist eine Wissenschaft!

La relaxation suprême

Dans une quête constante de perfection, l'Université Erasmus (Rotterdam) a testé, parmi d'autres marques, des fauteuils relax JORI. Les scientifiques ont placé des électrodes sur le corps des sujets afin de déterminer leur degré de relaxation musculaire et d'évaluer ainsi leur niveau de relaxation. Le fauteuil relax JORI s'est avéré être le seul participant au test dont le tonus musculaire était presque égal à zéro, l'équivalent d'une relaxation complète. Le confort d'assise unique de JORI n'est donc pas un secret, mais une science!

Ergonomisch zitcomfort
Zitten is een dynamisch gebeuren waarbij ergonomie, beweeglijkheid en verstelbaarheid leiden tot absoluut comfort. Doorgedreven innovatie en continu onderzoek naar de actieve levensstijl van onze klanten vormen de basis van het JORI-succes. Wat is de perfecte zithoogte? Welke zitdiepte en -helling biedt het meeste comfort? Wat is de optimale rugondersteuning? Door uitvoerige tests bij een gevarieerd consumentenpanel wordt elk nieuw JORI-model, zelfs voor het in collectie komt, tot in de puntjes afgesteld tot het ultieme comfortniveau.

Ergonomischer Sitzkomfort
Sitzen ist ein dynamischer Vorgang, bei dem durch Ergonomie, Beweglichkeit und Verstellbarkeit absoluter Komfort erreicht wird. Umfassende Innovationen und permanente Untersuchungen zum aktiven Lebensstil unserer Kunden sind die Basis des Erfolgs von JORI. Welche Sitzhöhe ist perfekt? Welche Sitztiefe und -neigung bietet den höchsten Komfort? Welche Unterstützung des Rückens ist optimal? Anhand ausgiebiger Tests mit einer großen Bandbreite an Verbrauchern wird jedes neue JORI-Modell noch vor Aufnahme in die Kollektion bis ins Detail auf das höchste Komfortniveau abgestimmt.

Un confort d'assise ergonomique
S'asseoir est un processus dynamique dans lequel l'ergonomie, la mobilité et les réglages mènent au confort absolu. JORI doit son succès à une innovation approfondie et à ses recherches sur le mode de vie actif de ses clients. Quelle est la hauteur d'assise idéale? Quelle profondeur d'assise et quelle inclinaison offrent le plus de confort? Quel est le support dorsal optimal? À l'aide de tests détaillés menés auprès d'un panel varié de consommateurs, chaque nouveau modèle JORI est ajusté au plus haut niveau de confort dans ses moindres détails, et ce avant même d'entrer dans la collection.

Het summum van zitcomfort en ergonomie? De JORI mono-move relax!

Bij de mono-move relaxzetel worden de rugleuning en voetsteun in één beweging traploos versteld. Het gepatenteerde mechanisme werd ontworpen door ruimtevaart-designer Paul Verhaert. Deze ingenieuze technologie zorgt voor een 360° pivoterend relaxsysteem waarbij het hoofd en de benen steeds in de perfecte houding ten opzichte van elkaar komen te liggen. Deze ontspannende ligpositie was geïnspireerd op en kan het best vergeleken worden met de ontspannen houding van astronauten tijdens de lancering. Bij deze positie komt het lichaam tot zijn meest relaxerende houding, met een ideale hartbalans en waarbij alle spieren het maximale ontspanningsniveau bereiken.

Der Inbegriff von Sitzkomfort und Ergonomie? Der Mono-Move-Relaxsessel von JORI!

Beim Mono-Move-Relaxsessel werden Rückenlehne und Fußteil in einer Bewegung stufenlos verstellt. Der patentierte Mechanismus wurde vom Raumfahrt-designer Paul Verhaert entwickelt. Die geniale Technologie sorgt für ein 360° drehbares Relax-System, bei dem Kopf und Beine immer in einer perfekt aufeinander abgestimmten Haltung liegen. Diese entspannende Liegeposition ist inspiriert und vergleichbar mit der entspannten Haltung von Astronauten beim Start. Der Körper nimmt so seine entspannteste Haltung mit idealer Herz-Waage-Position ein und alle Muskeln erreichen das maximale Entspannungsniveau.

Le nec plus ultra en matière de confort d'assise et d'ergonomie? Le fauteuil relax mono-move!

Dans un fauteuil relax mono-move, vous réglez progressivement le dossier et le repose-pied en un seul mouvement. Le mécanisme breveté a été conçu par le designer aérospatial Paul Verhaert. Cette technologie ingénieuse garantit un système de relaxation qui pivote à 360° dans lequel la tête et les jambes se placent toujours harmonieusement. Une position couchée des plus relaxantes, à l'instar de la position détendue des astronautes lors du lancement de leur vaisseau. D'ailleurs, elle s'en inspire. Il s'agit de la position optimale de relaxation du corps, avec un équilibre cardiaque idéal et où tous les muscles sont détendus au maximum.

1 Ergonomic seating comfort

model: Brainbuilder black edition



The ultimate in seating comfort and ergonomics? The JORI mono-move reclining chair!

With the mono-move reclining chair both the back and the footstool are **continuously adjustable**. The **patented** mechanism was designed by **space industry designer** Paul Verhaert. This ingenious technology creates a 360° rotating relaxation system that maintains a perfect angle between head and legs at all times. This relaxing reclining position was inspired on and can best be compared with the relaxed posture of **astronauts** during launch. This is the most relaxing position for the human body, with an **optimum heart balance** and maximum relaxation for all muscles.



Gelaagde schuimopbouw voor groots zitcomfort

JORI ontwikkelde door de jaren heen de perfecte techniek voor de vulling van zijn zitkussens. Door een pientere techniek in de opbouw van verschillende densiteiten van schuim blijven de kussens visueel strak van vorm en bieden ze groots zitcomfort.

Geschichteter Schaufbau für höchsten Sitzkomfort

JORI hat im Laufe der Jahre die perfekte Technik für die Füllung seiner Sitzpolster entwickelt. Durch eine ausgeklügelte Technik beim Aufbau aus verschiedenen Schaumstoffdichten bleibt die Form der Polster optisch gerade und sie bieten höchsten Sitzkomfort.

Une structure en couches de mousse pour un confort d'assise optimal

Au fil du temps, JORI a parfait sa technique de rembourrage pour ses coussins d'assise. Leur structure étant astucieusement composée de mousses de différentes densités, les coussins restent visuellement élégants tout en offrant le meilleur confort d'assise.



model: Longueville Landscape

Layered foam composition for ultimate seating comfort

Over the years JORI has perfected the filling technique for its seating cushions. By implementing a clever technique in the composition of different foam densities, the cushions retain their taut look and continue to offer the ultimate seating comfort.

2 Personalised seating comfort

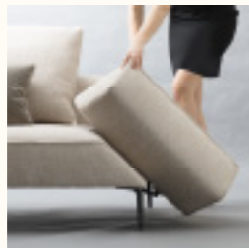
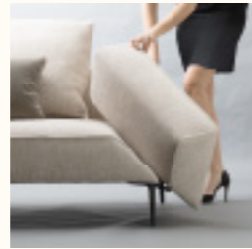
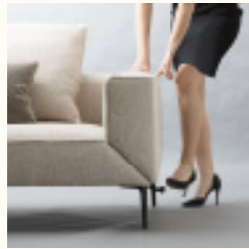

JORI is the only manufacturer to offer the rotating armrest (model Longueville), which creates additional seating or reclining space with a single movement.

Choice of tilting armrests for the best reclining comfort (or to provide extra seating space)

Extra removable or adjustable head rests



model: tigra Landscape

+ 3 cm
+ 1,5 cm

A choice of different bases in terms of height, design and finishing

The ultimate in dynamic seating comfort is achieved a.o. through the integration of **adjustable elements** in your couch such as tilting armrests, extendable backrest or adjustable headrests. The comfort level can be further adjusted to your height. The **seating height** can be raised by 1.5 or 3 cm to optimise the seating comfort for taller or less mobile people. We also offer a broad range of **options** designed to meet your ergonomic or aesthetic seating needs even better.

Model Wing: 5 positions for a single sofa



1 Corner setting



2 Lounge setting



4 Island setting



3 Double lounge setting



5 Bed setting



Watch the dynamic Wing settings

Gepersonaliseerd zitcomfort
De ultieme graad van dynamisch zitcomfort wordt oa. bereikt door de integratie van functionele verstelbaarheden in uw sofa, zoals kantelbare armleggers, uitschuifbare ruggensteun of verstelbare hoofdsteunen. u kan het comfortniveau verder aanpassen aan uw gestalte. De zithoogte kan verhoogd worden met 1,5 of 3 cm om het zitcomfort ook voor grotere of minder mobiele mensen te optimaliseren. Maar u kan ook kiezen uit een ruime selectie aan opties om nog verder aan uw ergonomische of esthetische zitnoden tegemoet te komen.

Personalisierter Sitzkomfort
Der ultimative Grad des dynamischen Sitzkomforts wird u. a. durch die Integration funktionaler Verstellmöglichkeiten in Ihr Sofa erreicht. Hierzu zählen umklappbare Armlehnen, eine ausziehbare Rückenlehne oder verstellbare Kopfstützen. Damit können Sie das Komfortniveau noch weiter an Ihren Körper anpassen. Die Sitzhöhe kann um 1,5 oder 3 cm erhöht werden, um den Sitzkomfort auch für größere oder weniger bewegliche Menschen zu optimieren. Ihnen steht außerdem eine große Auswahl an Optionen zur Verfügung, mit denen Sie Ihren ergonomischen oder ästhetischen Sitzbedarf erfüllen können.

Un confort d'assise personnalisé
Atteignez le plus haut degré de confort d'assise dynamique en exploitant les réglages fonctionnels de votre siège : accoudoirs inclinables, dossier escamotable, appuie-tête réglable... Ajustez le niveau de confort à votre stature. La hauteur de l'assise peut être augmentée de 1,5 ou 3 cm au profit du confort des personnes de grande taille ou moins mobiles. Un large éventail d'options pour mieux répondre à vos besoins ergonomiques ou esthétiques vous attend.

2 Personalised seating comfort

Voor de overtreffende trap van persoonlijk zitcomfort, kunt u uw relax volledig personaliseren tot het summum van relaxatie, uw persoonlijke bron van lichamelijke ontspanning en welzijn.

Für das Höchste an persönlichem Sitzkomfort können Sie Ihr Relax-Sitzmöbel komplett personalisieren und damit zum Inbegriff der Entspannung, sprich zu Ihrer ganz persönlichen Quelle von körperlicher Entspannung und Wohlbefinden machen.

Pour atteindre le superlatif du confort personnel, personnalisez intégralement votre fauteuil relax, votre source personnelle de détente physique et de bien-être.



For the ultimate in individual seating comfort you can fully personalise your reclining chair into the epitome of relaxation, your personal source of physical relaxation and well-being.

Multi-Move relax

Als u nog verder wilt personaliseren dan kan u ook kiezen voor een multi-move relaxzetel. Hierbij kan u de rugleuning en voetsteun volledig afzonderlijk instellen. Zo past u uw zithouding aan om in de beste positie te lezen, TV te kijken of gewoon te relaxen. De multi-move relax biedt eendeloze instelcombinaties om u steeds de hoogste graad van zitcomfort te schenken. Bij de mono-move uitvoering daarentegen ver stelt u rugleuning en voetsteun traploos in één beweging. Gewoon gaan zitten, de hendel ontgrendelen en even achteroverleunen. U staat ver stelt van het gemak.

Multi-Move-Relaxsessel

Wenn Ihre Personalisierung noch weitergehen soll, können Sie sich für einen Multi-Move-Relaxsessel entscheiden. Bei ihm können Sie Rückenlehne und Fußteil komplett separat einstellen. Dadurch passen Sie Ihre Sitzhaltung an, um in der besten Position zu lesen, fernzusehen oder einfach zu entspannen. Der Multi-Move-Relaxsessel bietet zahllose



Back separately adjustable

Multi-move relax

Take personalisation to the next level and opt for a **multi-move** reclining chair. This recliner lets you **adjust the back and the footstool separately** so you can find that perfect position if you want to read, watch TV or simply relax. The multi-move reclining chair offers an **endless variety in settings** to create the ultimate seating comfort for every activity and in every situation. Conversely, the mono-move version allows **continuous adjustment** of the back and footstool **in a single movement**. Just have a seat, unlock the handle and lean back briefly. Easy as apple pie.

Einstellkombinationen, damit Sie immer den höchsten Grad an Sitzkomfort genießen können. Bei der Mono-Move-Ausführung werden hingegen Rückenlehne und Fußteil in einer Bewegung stufenlos verstellt. Einfach hinsetzen, den Griff entriegeln und kurz nach hinten lehnen. Sie werden staunen, wie leicht das geht.

Fauteuil relax multi-move

Pour davantage de personnalisation, optez pour un fauteuil relax multi-move. Vous pourrez ainsi régler séparément le dossier et le repose-pied. Il est donc possible d'optimiser votre position assise pour lire, regarder la télévision ou simplement vous détendre. Le fauteuil relax multi-move offre des combinaisons infinies de réglages pour toujours vous offrir le meilleur confort d'assise. La version mono-move vous permet, quant à elle, de régler progressivement le dossier et le repose-pied en un seul mouvement. Il suffit de s'asseoir, de déverrouiller le levier et de se pencher en arrière. C'est d'une facilité déconcertante.



Mini, Medi & Maxi

You can also tune the dimensions of the recliner to the length of your body. JORI offers **3 personalised versions**: Mini, Medi & Maxi. Mini is extremely well suited to anyone under the height of 1.65 m (5' 6"). Medi provides the best comfort for people between 1.65 m and 1.85 m (5' 6" and 6' 1"). Any taller and the Maxi should be your preference.



Left or right-handed

At JORI we like to know if you're left-handed or right-handed. That way we can **fit the lever on the correct side** of your recliner. Because individual comfort is something we take literally. Down to the tiniest detail.

Mini, Medi & Maxi

U kunt de afmetingen van uw relax afstemmen op uw lichaamslengte. JORI biedt 3 maatvoeringen: Mini, Medi en Maxi. Mini is personen kleiner dan 1m65 op het lijf geschreven. Medi biedt het beste comfort voor hen tussen 1m65 en 1m85. Bent u groter dan 1m85? Dan geniet Maxi de voorkeur.

Mini, Medi oder Maxi

Sie können die Abmessungen des Relaxsessels auf Ihre Körpermaße abstimmen. JORI bietet 3 Maßvorgaben: Mini, Medi und Maxi. Die Mini-Version eignet sich für Personen, die kleiner als 1,65 m sind. Die Medi-Ausführung bietet Menschen mit einer Körpergröße zwischen 1,65 m und 1,85 m den größten Komfort, während Menschen über 1,85 m die Maxi-Variante bevorzugen.

Mini, Medi ou Maxi

Vous pouvez choisir les dimensions du fauteuil relax d'après votre taille. JORI propose 3 dimensions: Mini, Medi et Maxi. Mini convient particulièrement aux personnes de moins de 1m65. Medi offre un confort maximal aux personnes d'une taille de 1m65 à 1m85. Si vous avez plus de 1m85, choisissez la version Maxi.

Links- of rechtshandig

Bij JORI weten we graag of u links- of rechtshandig bent. Dan kunnen we de hendel aan de juiste kant van uw relaxzetel monteren. Want individueel comfort nemen we letterlijk. Tot in het fijnste detail.

Links- oder Rechtshänder

Wir von JORI möchten gerne wissen, ob Sie Links- oder Rechtshänder sind. Denn dann montieren wir den Hebel an die richtige Seite Ihres Relaxsessels. Wir nehmen Individualität wörtlich, und zwar bis ins kleinste Detail.

Gaucher ou droitier

JORI souhaite savoir si vous êtes gaucher ou droitier. Nous pourrions ainsi monter le levier du côté du relax qui vous convient le mieux. Nous avons une conception très littérale du confort individuel, jusqu'au moindre détail.



③ Seating comfort for generations

In 1963 Juan Jorion founded JORI with a clear mission: offering perfect, dynamic and ergonomic seating comfort. Without compromise. **Traditional craftsmanship** and committed expertise have been the backbone of JORI's success from day one. In our Belgian workshops, experienced professionals with a passion for the craft process the **finest leathers** and the most **exclusive fabrics** into your very own bespoke reclining chair. Thanks to its collaboration with **international designers** JORI has developed into a worldwide reference in terms of timeless and long-lasting seating comfort.

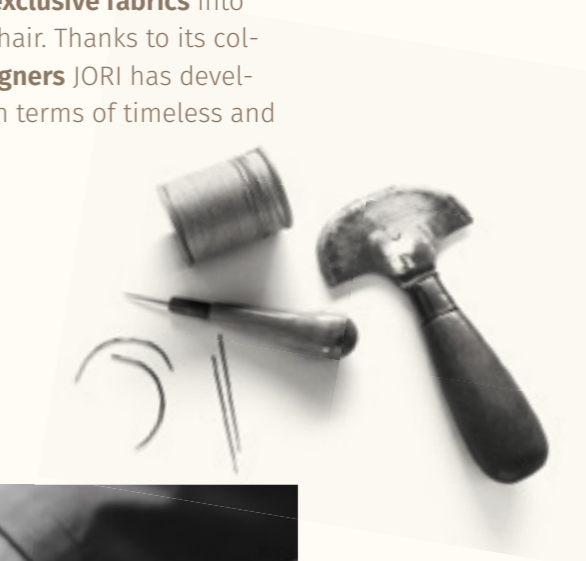

DESIGNED FOR
DYNAMIC SEATING
BY JORI

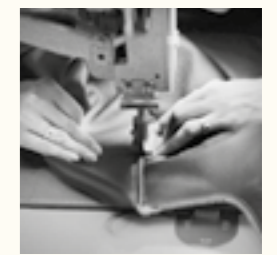

Zitcomfort voor generaties lang
In 1963 stichtte Juan Jorion JORI vanuit een duidelijke missie: het perfecte, dynamische en ergonomische zitcomfort bieden. Zonder compromissen. Traditioneel vakmanschap en toegewijde stielkennis vormen al sinds de start de basis van het JORI succes. Het verwerken van de fijnste leidersoorten en de meest exclusieve stoffen gebeurt door ervaren vakmensen die met passie en liefde voor hun vak uw zetel volledig op maat maken in onze Belgische ateliers. Met de medewerking van internationale ontwerpers is JORI uitgegroeid tot een internationale referentie op vlak van tijdloos en duurzaam zitcomfort.

Sitzkomfort für Generationen
1963 gründete Juan Jorion JORI mit einer klaren Vision: perfekten, dynamischen und ergonomischen Sitzkomfort bieten. Ohne Kompromisse. Traditionelle Handwerkskunst und tiefgreifendes Fachwissen sind schon von Beginn an die Basis für den Erfolg von JORI. Die feinsten Ledersorten und exklusivsten Stoffe werden von erfahrenen Fachleuten verarbeitet, die Ihren Sessel voller Leidenschaft und Liebe für ihr Fach komplett in unseren belgischen Werkstätten nach Ihren Wünschen anfertigen. Dank der Zusammenarbeit mit internationalen Designern hat sich JORI zu einer internationalen Größe in Sachen zeitloser und langlebiger Sitzkomfort entwickelt.

Le confort d'assise de génération en génération
En 1963, Juan Jorion a fondé JORI avec un objectif en tête : offrir le confort d'assise parfait qui serait à la fois dynamique et ergonomique. Sans compromis. Depuis ses débuts, JORI doit son succès à l'artisanat traditionnel et à un savoir-faire dévoué. Dans nos ateliers belges, des artisans expérimentés personnalisent votre canapé en travaillant les cuirs les plus fins et les tissus les plus exclusifs avec passion et amour pour leur métier. Grâce à des collaborations avec des designers internationaux, JORI est devenu une référence mondiale dans le domaine du confort d'assise intemporel et durable.

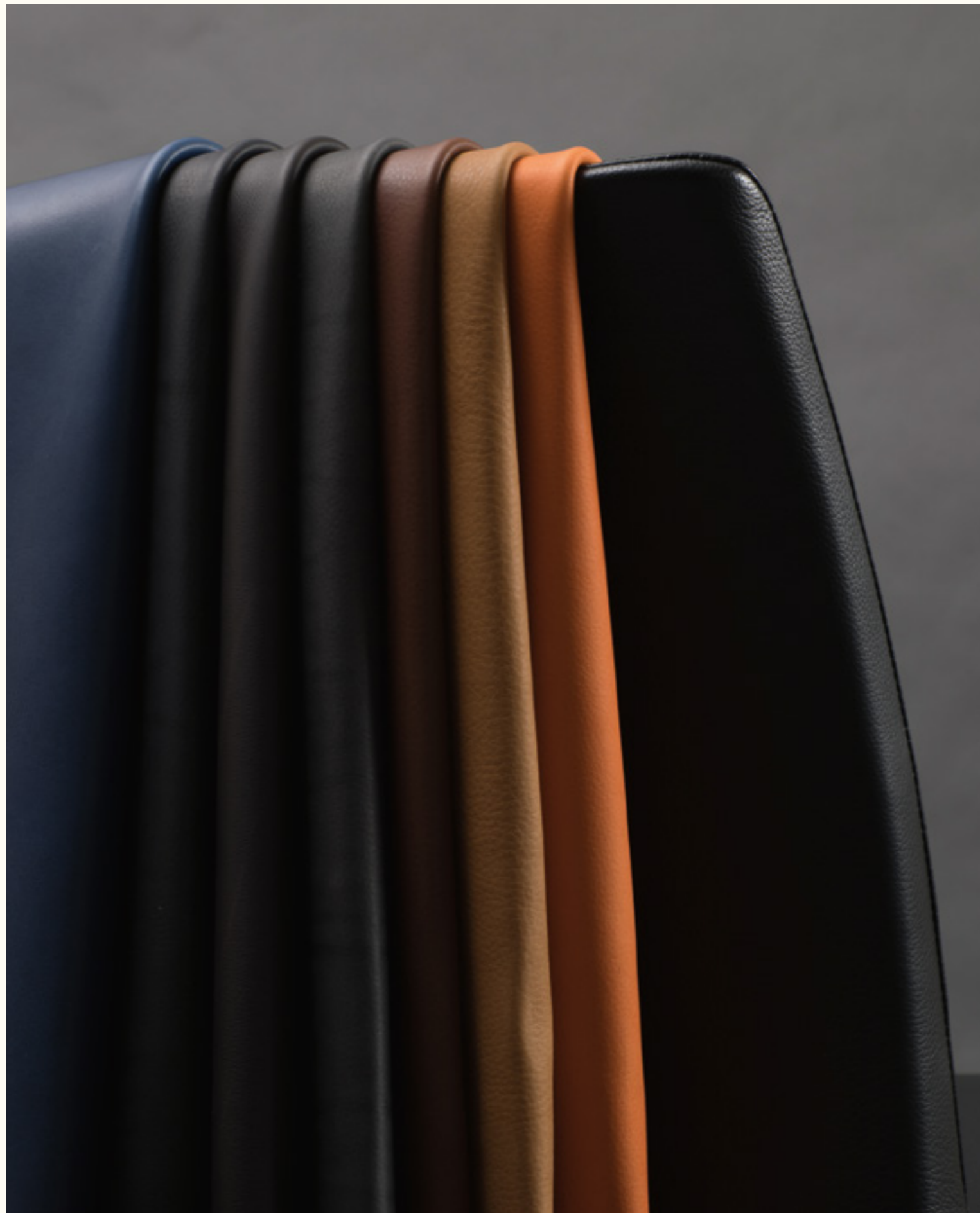

DESIGNED FOR
DYNAMIC SEATING
BY JORI

3 Seating comfort for generations

Get in touch with beauty

Our seating furniture forms an integral part of your interior and that warrants additional attention to style and looks. Our stylists selected contemporary fabrics of the highest quality to upholster your favourite chair. From velvety fabrics to more robust materials. There's a choice of over **150 different fabrics**. Still prefer leather? Then opt for one of our exquisite leathers made exclusively from meticulously selected **young Southern European bull hides**. Strong and dimensionally stable, they offer a full and luxurious touch. In short, the best quality in the world.

Get in touch with beauty
Onze zitmeubelen maken onlosmakelijk deel uit van uw interieur, hun stijl en looks verdienen dan ook extra aandacht. Onze stylisten selecteerden de meest kwalitatieve en hedendaagse stoffen om uw favoriete zetel te bekleden. Van fluweelzachte weefsels tot meer robuuste materialen. Kiezen doet u uit meer dan 150 verschillende stoffen. Toch liever leder? Dan kiest u één van de sublieme ledersoorten. Hiervoor komen uitsluitend zorgvuldig geselecteerde jonge Zuid-Europese stierenhuiden in aanmerking. Deze zijn sterk en vormvast. En ze bieden een volle en luxueuze touch. Kortom, de beste kwaliteit ter wereld.

Get in touch with beauty
Unsere Sitzmöbel sind ein fester Bestandteil Ihrer Einrichtung. Deshalb verdienen ihr Stil und ihr Erscheinungsbild besondere Aufmerksamkeit. Unsere Stilexperten haben die hochwertigsten und modernsten Stoffe als Bezug für Ihren Lieblingssessel ausgesucht. Von samtem weichem Gewebe bis hin zu robusteren Materialien. Sie haben die Wahl aus über 150 verschiedenen Stoffen. Oder doch lieber Leder? Dann entscheiden Sie sich für eine der erstklassigen Ledersorten. Es handelt sich dabei ausschließlich um sorgfältig ausgewählte Häute von jungen südeuropäischen Stieren. Sie sind stark und formstabil. Und sie versprühen einen Hauch von Opulenz und Luxus. Kurz gesagt: Die beste Qualität der Welt.

La découverte de la beauté
Nos fauteuils font partie intégrante de votre intérieur, leur style et leur apparence méritent donc une attention particulière. Nos stylistes ont sélectionné les tissus contemporains de la meilleure qualité pour habiller votre siège préféré. Des tissus doux et veloutés en passant par les matériaux plus robustes. Choisissez parmi plus de 150 tissus. Vous préférez le cuir? Choisissez alors l'un de nos sublimes types de cuir. Nos cuirs sont uniquement conçus à partir des peaux de jeunes taureaux d'Europe du Sud soigneusement sélectionnées. Ils sont donc solides, ne se déforment pas, et apportent une touche finale luxueuse. Il s'agit tout simplement de la meilleure qualité au monde.





PIONEERS IN DYNAMIC SEATING



1970

Start of the cooperation
with **international designers**

1963

Juan JORION
founds the JORI company



1976

King Baudouin of Belgium
purchases JORI furniture
during his visit at the
Brussels World Trade Center

1968

Launch of the JORI **reclining chair** with
patented mechanism



50 years
2013
JORI celebrates
50 years of seating
comfort



1997

Launch of the **Linea** model, an ergonomic icon, still one of the JORI bestsellers



1998

Launch of the **multi-move** mechanism (reclining chair Vinci)



2008

JORI wins its first **Design and Innovation Award** with the Chillap



2017

After winning the Good Industrial Design award in 2016, the **Wing sofa** wins the Iconic award 2017 as well as the German Design Award special.



2019

JORI presents a new design language with the launch of **the new Daydreamer reclining chair**



1994

Scientists at Erasmus University Rotterdam confirm the unique comfort level of JORI reclining chairs with their 'muscle tone 0' research



1998

Launch of the **longueville sofa**, the first sofa with swivelling armrest

2016

Launch of the **3D product configurator** (jori.com/configurator)



200.000 pcs

2018

JORI produces its **200.000 pcs reclining chair**

2021

First JORI brandstore in Asia



THE SEATING COMFORT INNOVATORS

A multitude of international designers are cooperating with JORI. They originate your seating comfort.

De zitcomfort innovators
 Veel internationale ontwerpers werken samen met JORI. Zij zijn de bron van uw zitcomfort.

Der Sitzkomfort Innovatoren
 Zahlreiche internationale Designer arbeiten mit JORI zusammen an Ihrem Sitzkomfort.

Les innovateurs de confort d'assise
 De nombreux designers de stature internationale collaborent avec JORI. Ils sont à la source de votre confort d' assise.

Joachim Nees

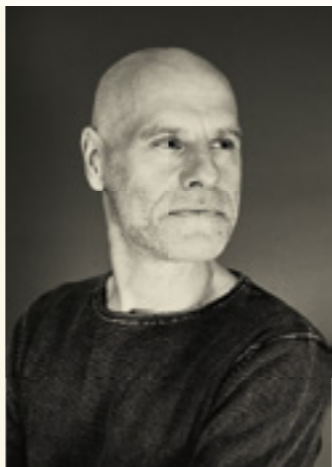

Hugo de Ruiter



Frans Schrofer



Cuno Frommherz



Pocci+Dondoli



Jean-Pierre Audebert



Verhaert New Products



Sven Hansen - Hauke Murken



Christophe Giraud



MAKE YOUR OWN CREATION ONLINE

The clever **JORI 3D configurator** enables you to create and visualize your own seating furniture entirely to your own requirements. Choose the materials, colours, elements and options you want to completely personalise your favourite piece of furniture.

www.jori.com/configurator

Maak uw eigen ontwerp online

Met de handige 3D-configurator kunt u uw zitmeubel helemaal naar wens samenstellen en visualiseren. U kunt zelf uw materialen, kleuren, elementen en opties kiezen en zo uw favoriete meubel zelf personaliseren.

www.jori.com/configurator

Erstellen Sie Ihren eigenen Entwurf online

Mit dem praktischen und bedienerfreundlichen 3D-Konfigurator können Sie Ihr Sitzmöbel komplett nach Wunsch zusammenstellen und anzeigen. Sie selbst wählen die Materialien, Farben, Elemente und Optionen und verleihen so Ihrem Lieblingsmöbel ihr ganz persönliches Design.

www.jori.com/configurator

Créez votre propre projet en ligne

Le configurateur 3D bien pratique vous aide à créer votre siège selon vos souhaits et à le visualiser. Vous choisissez vous-même les matériaux, les teintes, les éléments et les options pour personnaliser votre meuble.

www.jori.com/configurator

The option bar gives you full access to all personalisation possibilities.

Every JORI model can be personalised with the online 3D configurator.

Visualisation of all possible options.

Each configured model can be exported to a pdf-file or 3D-file. A great tool to optimise your furniture shopping.

The suggested retail price is instantly visible for each configuration.

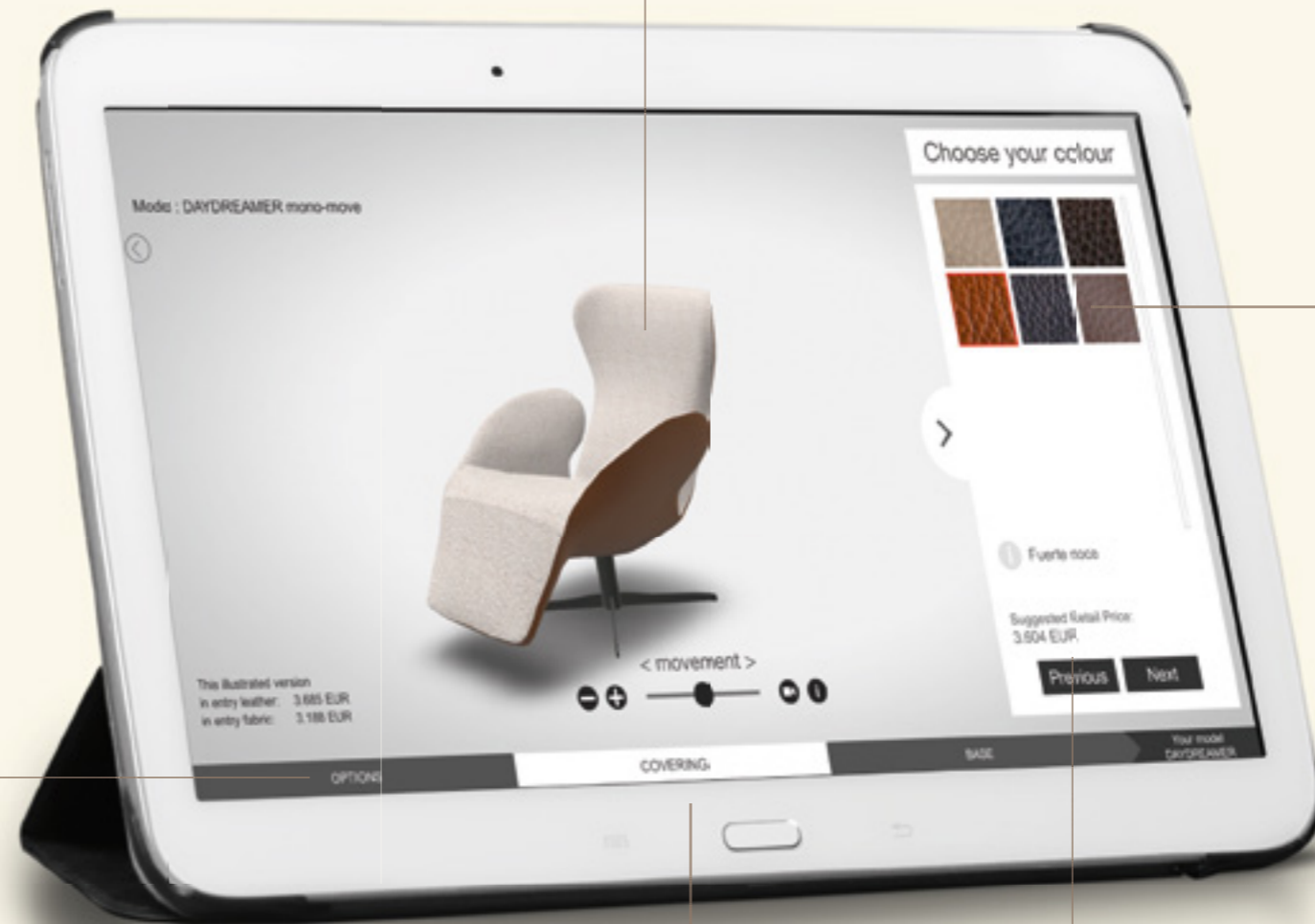



JORI EXPERIENCE CENTER

Discover the JORI collection LIVE at our Experience Center

*Welcome to the JORI Experience Center!
Next to our production site in Wervik, you can discover
the full collection every day of the week and enjoy
the seating comfort of your favourite model.
You'll also receive professional advice in
inspiring surroundings.*

Beleef de JORI collectie LIVE in het Experience Center
Welkom in het JORI Experience Center. Naast onze ateliers, te Wervik, kunt u dagelijks of na afspraak terecht om de volledige collectie te ontdekken en te genieten van het zitcomfort van uw favoriete model. U krijgt er professioneel advies in een inspirerende omgeving.

Erkunden Sie die JORI-Kollektion LIVE im Experience Center
Willkommen im Experience Center von JORI! Neben unseren Werkstätten in Wervik können Sie hier unsere vollständige Kollektion täglich erkunden und den Sitzkomfort Ihres Lieblingsmodells genießen. In diesem inspirierenden Umfeld bieten wir Ihnen selbstverständlich auch eine fachkundige Beratung.

Vivez la collection JORI en LIVE dans notre Experience Center
Bienvenue dans l'Experience Center de JORI ! Il est situé à côté de nos ateliers à Wervik. Vous y êtes le bienvenu tous les jours ou sur rendez-vous pour y découvrir notre collection intégrale et profiter du confort d'assise de votre modèle favori. Vous y bénéficiez d'un conseil professionnel dans un environnement qui saura vous inspirer.

JORI Experience Center
Hoogweg 52 - 8940 Wervik - Belgium
jori@jori.com - +32 (0)56 31 35 01

THE
SOFA
COLLECTION



SOPHIA LANDSCAPE

DESIGN / CUNO FROMMHERZ



The leading lady

With its pronounced curves, Sophia is like a refuge in the living room. It radiates the perfect amount of feminine elegance. A sofa with curves, but never lacking in curative comfort. Because the care it takes of your body never fails. There are also back cushions in various sizes that are available in a wide range of coverings. So there is always a Sophia that exactly matches your taste.



Coffee tables: Laura / Side table: Stellato programme

De leading lady

Met haar uitgesproken rondingen is Sophia een rustpunt in de woonkamer. Ze straalt een perfecte dosis vrouwelijke elegantie uit. Een sofa met curves, maar zonder kuren. Want de zorg die ze draagt voor je lichaam laat het nooit afweten. Met rugkussens in verschillende maten die bovendien in uiteenlopende bekledingen beschikbaar zijn, is er steeds een Sophia precies naar jouw smaak.

Die First Lady

Sophia strahlt mit geschwungenen Formen perfekt das Flair fraulicher Eleganz aus und ist ein Ruhepol im Wohnzimmer. Die einladenden Kurven dieses Sofas machen Wellness überflüssig, denn Sophia bewirkt ein perfektes Wohlbefinden Ihres Körpers. Mit den Rückenkissen, erhältlich in verschiedenen Größen und einer großen Farbauswahl, gestalten Sie ein Sophia-Sofa genau nach Ihrem Geschmack.

La leading lady

Sophia se joue de ses rondeurs expressives pour offrir un havre de repos dans votre séjour. Ce canapé exprime ce qu'il faut d'élégance féminine, arrondie mais sage. De quoi accueillir votre besoin de détente sans jamais s'en lasser. Les coussins de dos sont disponibles en diverses dimensions et plusieurs tissus, pour que Sophia réponde exactement à vos goûts.

Technical info p. 192

SOPHIA CITY

DESIGN / CUNO FROMMHERZ



Customised to your interior

Just like the popular Sophia Landscape, the Sophia City is instantly recognisable from its feminine curves and elegant design, albeit in a more compact version. Specifically designed for more compact living spaces, Sophia City is available in several compact widths without sacrificing comfort or the beloved Sophia curves. With a fixed back cushion, a range of coverings and different seat heights, there's definitely a Sophia City for you as well.



Coffee table: Laura

Op maat van je interieur

De Sophia City herken je - net als de succesvolle Sophia Landscape - meteen aan haar vrouwelijke rondingen en elegant design, maar dan in een compactere uitvoering. Speciaal ontworpen voor kleinere leefruimtes, is Sophia City verkrijgbaar in verschillende compacte breedtes, zonder in te boeten aan comfort en de geliefde Sophia-curves. Met vaste rugkussens, uiteenlopende bekledingen en verschillende zithoogtes, is er zeker ook een Sophia City voor jou.

Maßgeschneidert für Ihr Interieur

Das Sophia City erkennen Sie genau wie das erfolgreiche Sophia Landscape sofort an seinen femininen Rundungen und dem eleganten Design, allerdings in einer kompakteren Ausführung. Speziell für kleine Räume entworfen, ist das Sophia City in verschiedenen kompakten Breiten erhältlich, ohne dabei an Komfort und den beliebten Sophia-Kurven einzubüßen. Mit festen Rückenkissen, unterschiedlichsten Bezügen und verschiedenen Sitzhöhen gibt es garantiert auch ein Sophia City für Sie.

Du sur-mesure pour votre intérieur

À l'instar du Sophia Landscape, le Sophia City se reconnaît à son design élégant et à ses arrondis tout en féminité. Il se décline toutefois dans un format plus compact, spécialement conçu pour les pièces plus exigües. Si le Sophia City existe en plusieurs largeurs compactes, il ne se départit pas du confort et des courbes qui font le succès de la gamme Sophia. Doté de dossiers fixes, il vous laisse le choix du revêtement et de la hauteur d'assise. Vous trouverez assurément le Sophia City qui vous convient.

Info p. 191

TIGRA LANDSCAPE

DESIGN / VERHAERT NEW PRODUCTS

Greatest hit

With its refined look, the Tigra Landscape sofa has been an instant hit. Delightfully comfortable with loose back cushions, refined leg arrangement and moveable head rests. Timeless in nature.

Infinitely adjustable armrests for additional seating and lying comfort. Wide choice of elements, suits any interior.



Traploos verstelbare armleggers voor extra zit- en ligcomfort. Ruime keuze aan elementen, past in elk interieur.

Stufenlos verstellbare Armlehnen für zusätzlichen Sitz- und Liegekomfort. Große Auswahl von Elementen, passend für alle Wohnräume.

Des accoudoirs réglables sans cran pour davantage de confort assis ou couché. Vaste choix d'éléments. S'intègre à tout intérieur.



Coffee tables: Stellato programme / Side table: Ascot programme

Greatest hit

Met zijn verfijnde uitstraling is de Tigra Landscape sofa een instant succesnummer. Heerlijk comfortabel met losse rugkussens, geraffineerd potengestel en mobiele hoofdsteunen. Tijdloos van karakter.

Greatest hit

Mit seiner edlen Ausstrahlung ist das Sofa Tigra Landscape sofort ein Hit geworden. Wunderbar komfortabel mit losen Rückkissen, raffiniert gestaltetes Untergestell und verstellbare Kopfstützen. Zeitlose Ausstrahlungskraft.

Greatest hit

Son raffinement explique le succès du sofa Tigra Landscape. Particulièrement confortable grâce à ses coussins de dos libres, son piètement raffiné et les repose-têtes mobiles. Un tempérament intemporel.

Technical info p. 196

TIGRA DIVANBASE

DESIGN / VERHAERT NEW PRODUCTS

Elegance in total simplicity

Its timeless shape and functional nature have turned this sofa into the bestseller of the Tigra collection. Design enthusiasts swoon for its optically low look. But form follows function. Its flexibility, adjustable armrests and removable head rests create personalised seating comfort. In fact, Tigra fulfils all of your sofa-dreams.

Infinitely adjustable armrests for additional seating and lying comfort. Wide choice of elements, suits any interior.



Traploos verstelbare armleggers voor extra zit- en ligcomfort. Ruime keuze aan elementen, past in elk interieur.

Stufenlos verstellbare Armlehnen für zusätzlichen Sitz- und Liegekomfort. Große Auswahl von Elementen, passend für alle Wohnräume.

Des accoudoirs réglables sans cran pour davantage de confort assis ou couché. Vaste choix d'éléments. S'intègre à tout intérieur.



Coffee table: Silva

Elegantie in alle eenvoud

Zijn tijdloze vormgeving en functionele karakter maken deze sofa tot de bestseller uit de Tigra collectie. Designfanaten bezwijken voor zijn optisch lage look. Maar vorm volgt functie. Zijn flexibiliteit, verstelbare armleggers en afneembare hoofdsteunen staan voor gepersonaliseerd zitcomfort. Hij vervult elke wens die je van een zitmeubel kan dromen.

Elegante Klarheit

Seine zeitlose Form und sein funktionaler Charakter machen dieses Sofa zum Bestseller der Tigra-Kollektion. Design-Liebhaber erliegen seinem aparten Look. Form und Funktionalität in perfekter Harmonie. Seine Flexibilität mit verstellbaren Armlehnen und abnehmbaren Kopfstützen ermöglicht einen personalisierten Sitzkomfort, der alle individuellen Wünsche, die man sich von einem Sitzmöbel nur erträumen kann, erfüllt.

L'élégance en toute simplicité

Ce canapé doit à son design intemporel et sa fonctionnalité d'être le best-seller de la collection Tigra. Les inconditionnels du design se laissent séduire par son look surbaissé. Les formes sont toutefois au service de la fonctionnalité : la flexibilité, les accoudoirs ajustables et les repose-têtes démontables assurent un confort personnalisé. De quoi combler toutes vos attentes.

Technical info p. 195

TIGRA OPEN BASE

DESIGN / VERHAERT NEW PRODUCTS

Personalised comfort

You can combine the Tigra Open Base to your heart's content. Take its simple elements and timeless design to create a supreme sofa combination personalised to your interior. Visually elegant sofa with a light base. Treats every body to individually adjusted comfort.

Infinitely adjustable armrests for the ultimate in comfort, whether you are lying or seating.

Traploos verstelbare armleggers voor optimaal lig- en zitcomfort.

Stufenlos verstellbare Armlehnen für einen optimalen Liege- und Sitzkomfort.

Accoudoirs réglables sans crans pour un confort optimal en position assise et couchée.



With the additional head rest, you turn your sofa into a genuine recliner.

Met de bijkomende hoofdsteun tover je je sofa om tot een ware relaxzetel.

Mit der ergänzenden Kopfstütze verwandeln Sie Ihr Sofa in einen echten Relaxsessel.

Avec l'appui-tête complémentaire, votre sofa se transforme en véritable fauteuil relax.



Gepersoniseerd comfort

Met de Tigra Open Base combineer je naar hartelust. Met zijn veelvoud aan elementen en tijdloze vormgeving creëer je je hoogsteigen sofa-combinatie op maat van je interieur. Visueel elegante sofa met licht onderstel. Verwent elk lichaam met individueel afgestemd comfort.

Personalisierter Komfort

Das Tigra Open Base bietet viele Kombinationsmöglichkeiten. Mit seinen vielfältigen Elementen und seiner zeitlosen Form gestalten Sie, passend zu Ihrer Inneneinrichtung, Ihre ganz persönliche Sofa-Kombination. Ein eleganter Blickfang mit einem leichten Untergestell, der jeden Körper mit einem auf ihn abgestimmten Komfort verwöhnt.

Le confort personnalisé

Le Tigra Open Base se combine à l'infini. Ses multiples éléments et son design intemporel vous aident à élaborer une formule de canapé totalement individualisée en fonction de votre intérieur. L'élégance de ce canapé s'appuie sur un piètement allégé. Il est conçu pour offrir un confort optimisé à chaque utilisateur.

Coffee tables: Ascot programme

Technical info p. 197

LONGUEVILLE LANDSCAPE

DESIGN / VERHAERT NEW PRODUCTS

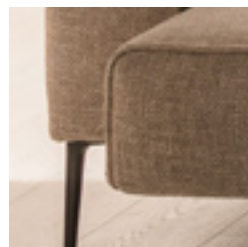

Italian look

With its stylish nonchalant look, this sofa combines Belgian craftsmanship and Italian design. Finely sculptured corner legs and discreet accent piping lift this model to a high level of refined elegance. The rotating armrest creates additional seating space if friends drop by unexpectedly. To sum up: seating comfort with great functionality.



Italiaanse uitstraling

Met zijn stijlvolle nonchalante look combineert deze sofa Belgisch vakmanschap met Italiaanse uitstraling. Fijn gesculpteerde hoekpoten en discrete accentbeizen verheffen dit model tot geraffineerde elegantie. De draaibare armleuning biedt extra zitplaats bij plots vriendenbezoek. Kortom, zitcomfort met functionaliteit.

Italianisches Flair

Der stilvolle Look des Longueville Landscape kombiniert belgische Handwerkskunst mit italienischem Flair. Die fein geformten Eckbeine und diskreten Akzentbeizen verleihen diesem Modell eine edle Eleganz. Bei einem unerwarteten Besuch von Freunden bietet die drehbare Armlehne eine zusätzliche Sitzmöglichkeit. Kurz: die vollkommene Einheit von Sitzkomfort und Funktionalität.

Le style italien

Le look racé et nonchalant de ce canapé combine savoir-faire belge et raffinement italien. Les pieds finement ciselés et la touche qu'apportent des passepoils discrets confèrent une élégance raffinée au modèle. L'accoudoir pivotant libère de la place supplémentaire en cas de visite inattendue. Une combinaison de confort d'assise et de fonctionnalité.

Footstool: Longueville Landscape / Coffee tables: Ascot programme

Technical info p. 177

Dynamic comfort

Thanks to an ingenious system, the Longueville landscape provides two extra seats when turning the armrests and bringing them into a horizontal position.

*Rotating armrest provides additional room for lying or seating.
Beautifully finished with discreet accent piping.*



*Draaibare armlegger zorgt voor extra lig- of zitplaats. Piekfijn afgewerkt met discrete accentbiezen.
Drehbare Armlehne für zusätzlichen Liege- oder Sitzplatz. Feine Verarbeitung mit diskreten Akzentkedern.
Accoudoir pivotant pour libérer de la place assise ou couchée. Finition méticuleuse rehaussée de passepoils discrets.*



Dynamisch comfort
Dankzij een ingenieus systeem tovert de Longueville twee extra zitplaatsen wanneer men de armleggers omdraait en in horizontale stand brengt.

Dynamischer Komfort
Wenn man die Funktion der Armlehnen bedient und in die horizontale Position bringt, kreiert das Modell Longueville, dank eines unübertroffenen technischen Systems, zwei zusätzliche Sitzplätze.

Confort dynamique
Grâce à un ingénieux mécanisme, le sofa Longueville offre 2 places supplémentaires lorsque l'on rabat les 2 accoudoirs en position horizontale.

Technical info p. 177

LINEA

DESIGN / JEAN-PIERRE AUDEBERT

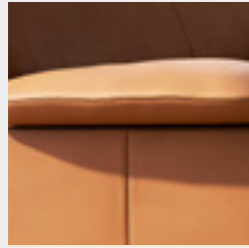

Legendary classic

An iconic design from 1997. The Linea sofa has been praised everywhere for its self-evident seating comfort. Indulge yourself with adjustable armrests and customised seating and lying positions. A modern, functional classic with a typically open base. One of JORI's leading models for over 20 years.

Option: adjustable back and head rest for perfect supporting whether you are seating or lying.



Optie: verstelbare rug en hoofdsteun voor een perfecte ondersteuning bij het zitten of liggen.

Auswahl: verstellbare Rücken und Kopfstütze für eine perfekte Stütze in der Sitz- und Liegeposition.

Option : dos réglable et repose-tête pour une position assise ou couchée parfaite.



Legendarische klassieker
Iconisch ontwerp uit 1997. De Linea zitbank wordt alom geprezen voor zijn vanzelfsprekend zitcomfort. Verstelbare armleggers verwennen je met een zit- en ligpositie op maat. Moderne en functionele klassieker met typerende open onderkant. Reeds meer dan 20 jaar één van JORI's topmodellen.

Legendärer Klassiker
Eine Design-Ikone seit 1997. Das Linea-Sofa wird für seinen natürlichen Sitzkomfort von allen hoch gelobt. Verstelbare Armlehnen verwöhnen Sie perfekt in der Sitz- und Liegeposition. Ein moderner, funktionaler Klassiker mit einer typischen offenen Unterseite. Seit mehr als 20 Jahren eines der Topmodelle von JORI.

Classique et légendaire
Un design emblématique de l'année 1997. Le canapé Linea était unanimement apprécié pour son confort évident. Les accoudoirs réglables permettent une position assise ou couchée sur mesure. Un meuble moderne, fonctionnel et classique, qui se distingue par un piètement ouvert caractéristique. Un des modèles JORI les plus appréciés depuis plus de 20 ans.

Coffee tables: Ascot programme

Technical info p. 176

SHIVA JR-3960

DESIGN / JEAN-PIERRE AUDEBERT

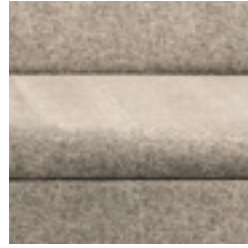

Comfort zone

Sleek, horizontal designs that fits discreetly into any space. Sofa with loose lumbar cushions and a folding backrest for super-receptive seating comfort. With so many elements to choose from, you can put together your very own personalised combination to create a masterpiece for your interior. Modern design, big on comfort.

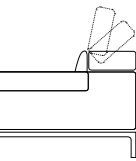

Folding backrest



Coffee tables: Laura / Side table: Ascot / Technical info p. 188



Armchairs: Rumba / Coffee tables: Ascot programme

SHIVA JR-3990

DESIGN / JEAN-PIERRE AUDEBERT

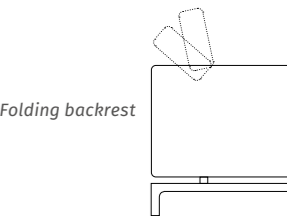

Folding backrest

Comfort zone

Strak en horizontaal ontwerp dat zich discreet in elke ruimte strekt. Sofa met losse lendenkussens en een opklapbare rugsteun voor super ontvankelijk zitcomfort. Met het veelvoud aan elementen stel je je hoogstpersoonlijke combinatie samen tot het meesterwerk van je interieur. Moderne vormgeving, groots comfort.

Komfortzone

Nüchternes, elegantes und optisch niedriges Design, das sich diskret in jeden Raum integriert. Sofa mit losen Lendenkissen und einer ausklappbaren Kopf-/Rückenstütze für höchsten Sitzkomfort. Mit den vielfältigen Erweiterungselementen stellen Sie sich ihre ganz persönliche Kombination als Meisterwerk Ihrer Inneneinrichtung zusammen. Moderne Form, höchster Komfort.

Votre zone de confort

Un design épuré et horizontal qui s'intègre discrètement dans chaque espace. Canapé avec coussins lombaires libres et coussin de dos rabattable pour un confort d'assise maximal. Les multiples éléments se laissent combiner selon vos préférences personnelles pour devenir le point focal de votre intérieur. Design moderne et confort remarquable.

Technical info p. 189

OBSESSION SOFA

DESIGN / CUNO FROMMHERZ



Comfort guaranteed

This elegant sofa combines all the features of JORI's widely acclaimed active seating comfort: it offers the perfect seat height, ergonomic seat depth and integral back support. This sofa was developed specifically for people who like a compact, stand-alone sofa that still offers great comfort. The subtly rounded design and the refined accent on the back ensure a timeless look.

Obsession armchair



Gegarandeerd zitcomfort
Deze elegante sofa verenigt alle kenmerken van het alom geprezen actief zitcomfort van JORI: perfecte zithoogte, ergonomische zitdiepte en integrale rugondersteuning. Deze sofa werd specifiek ontwikkeld voor de liefhebbers van een compactere, losstaande sofa, maar wel met groots comfort. De subtiel afgeronde vormgeving en het verfijnd rugaccent verzekeren een tijdloze uitstraling.

Garantierter Sitzkomfort
Dieses elegante Sofa vereint alle Merkmale des geschätzten aktiven Sitzkomforts von JORI: perfekte Sitzhöhe, ergonomische Sitztiefe und angenehme Unterstützung des Rückens. Dieses Sofa wurde speziell für die Liebhaber von kompakteren, freistehenden Sofas entwickelt und liefert ebenfalls höchsten Komfort. Die subtil abgerundete Formgebung und eleganten Rückenakzente sorgen für eine zeitlose Ausstrahlung.

Un confort d'assise garanti
Cet élégant sofa réunit toutes les caractéristiques du confort d'assise actif tant plébiscité de JORI : hauteur idéale, profondeur ergonomique et soutien dorsal intégral. Ce sofa a été spécialement conçu pour ceux qui préfèrent un modèle individuel plus compact, mais offrant un grand confort. Son style subtilement arrondi et l'accent raffiné du dossier lui assurent un caractère intemporel.

Coffee table: Sposa

Technical info p. 179

ORYX

DESIGN / CHRISTOPHE GIRAUD



Timeless beauty

Pure form, timeless design. Stylish sofa with straight contours and fine frame. Its nonchalant set of cushions invites endless enjoyment. Contemporary design with a high degree of lounge content. Seating comfort becomes an aesthetic feast. Winner of the German Design Award.



Timeless beauty

Pure vormgeving, tijdloos ontwerp. Stijlvolle sofa met rechte contouren en fijn potengestel. Zijn nonchalante kussenspel nodigt uit tot eindeloos genieten. Hedendaagse vormgeving met een hoog loungegehalte. Zitcomfort wordt een esthetisch feest. Bekroond met de German Design Award.

Zeitlose Schönheit

Klare Formen, zeitloses Design. Ein stilvolles Sofa mit klaren Konturen und eleganten Füßen. Die Nonchalance der lose platzierten Kissen lädt ein zu einer endlosen genussvollen Entspannung. Moderne Form mit einem hohen Loungefaktor. Sitzkomfort wird ein Fest der Ästhetik. Ausgezeichnet mit dem „German Design Award“.

Timeless beauty

Le design à l'état pur et un concept intemporel. Un sofa élégant aux contours rectilignes, sur un piètement épuré. Ses coussins nonchalants invitent à la détente sans fin. Un design contemporain à forte connotation lounge. Le confort devient une expérience esthétique. Récompensé par un German Design Award.

Coffee table + footstool: Oryx / Armchair + Footstool: Aida / Side table: Ascot programme

Technical info p. 180

DAYDREAMER SOFA

DESIGN/JOACHIM NEES

Spectacular comfort

This freestanding sofa builds on the leitmotif that also underlies the success of the Daydreamer reclining chair.

The fluent, feminine and contemporary lines are clearly reminiscent of the Daydreamer. The slightly inclined seat and rather straight back are tried and tested JORI characteristics. The adjustable armrests facilitate a comfortable power nap. Compact enough for smaller residences but grand enough to give any interior that extra touch of class.

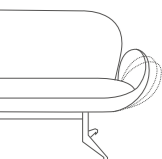

Adjustable armrests



Groots in comfort

Deze losstaande sofa, bouwt verder op het Leitmotiv dat de Daydreamer relax succesvol maakte. De vrouwelijke, vloeiende en hedendaagse lijnen zijn duidelijke Daydreamer-eigenschappen. De licht geïnclineerde zitting en de vrij rechte rug zijn beproefde JORI eigenschappen. De inclineerbare armleggers zorgen voor een comfortabele powernap. Compact genoeg voor kleinere woningen, maar groots genoeg om elk interieur een niveau hoger te tillen.

Grandios in Sachen Komfort

Dieses einzeln stehende Sofa greift das Leitmotiv auf, das den Relaxesessel Daydreamer erfolgreich gemacht hat. Die femininen, fließenden und modernen Linien sind eindeutige Daydreamer-Merkmale. Die leicht schrägen Sitzflächen und die relativ gerade Rückenlehne sind bewährte JORI-Eigenschaften. Die neigbaren Armlehnen sorgen für einen bequemen Powernap. Kompakt genug für kleinere Wohnbereiche, aber grandios genug, um jedem Interieur eine besondere Note zu verleihen.

Un confort hors norme

Ce fauteuil individuel respecte le leitmotiv qui a fait le succès du relax Daydreamer. Ses lignes fluides et contemporaines, tout en féminité, sont typiques du Daydreamer. L'assise légèrement inclinée et le dossier relativement droit ont déjà fait leurs preuves dans la gamme JORI. Les accoudoirs inclinables garantissent un confort maximal à l'heure de la sieste. Ce fauteuil suffisamment compact pour les petites maisons n'est pas moins grandiose et apportera du relief à tout intérieur.

Armchair: Daydreamer / Coffee tables: Sposa / Footstool: Macaron

Info p. 171

WING OPEN BASE

DESIGN / HUGO DE RUITER

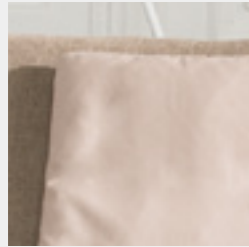

Five-in-one

Wing opens up a world of endless combinations. Use its rotating elements to transform your sofa into what you want at any time. Pure magic. For a cosy evening at the movies, it becomes a double sofa. And to relax it becomes an island. Overcome by that sleepy feeling? Then Wing becomes a bed. The mood you're in at the time defines its appearance. Wing is literally the great interior experience from the JORI collection.

Concept Wing 1 sofa / 5 positions



Setting-corner sofa



Setting-lounge



Setting-double lounge



Setting-island



Setting-bed



Coffee table: Ascot programme / Technical info p. 202



WING DIVAN- BASE

DESIGN / HUGO DE RUITER



2016
good industrial
design



GERMAN
DESIGN
AWARD
SPECIAL
2017



Five-in-one

Wing opent een wereld van eindeloze instellingen. Met zijn draaibare elementen transformeer je deze sofa naar de wens van elk moment. Pure magie. Voor een gezellige filmavond wordt hij een dubbele lounge. Om te relaxen wordt hij een eiland. Overvallen door slaap? Dan wordt hij een bed. Je temperament van het moment bepaalt zijn gedaante. Wing is letterlijk de interieurbeleving uit de JORI-collectie.

Five-in-one

Das Wing-Sofa erschließt eine Welt endloser Einstellungen. Seine drehbaren Elemente lassen spontane Wunschvorstellungen wie von Zauberhand zur Wirklichkeit werden. Für einen gemütlichen Filmabend verwandelt sich das Sofa zu einer Doppellounge, und für Entspannung in eine Insel. Von Müdigkeit übermannt? Dann wird Wing zu einem Bett. Ihre momentane Stimmung bestimmt seine Gestalt. Das Wing ist buchstäblich das belebende Element des Wohnraums aus der JORI-Kollektion.

Five-in-one

Wing ouvre la voie à une infinité de combinaisons. Les éléments pivotants transforment ce sofa selon les souhaits de chaque moment, comme par magie. Il se mue en double fauteuil lounge pour une soirée cinéma. Il devient une île de relaxation et en cas de grosse fatigue, il se métamorphose en lit. Votre état d'esprit du moment détermine sa configuration. Wing est vraiment le meuble événement de la collection JORI.

Technical info p. 201

Coffee table: Volante / Footstool + coffee table: Pentagono programme

GLOVE PURE

DESIGN / CHRISTOPHE GIRAUD

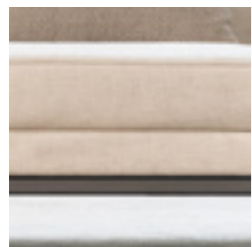

Back 2 basics

Refined interpretation of the classic Glove. The sleek frame and legs give this sofa a fine, youthful look. Unique armrest mechanics for personalised comfort. Timeless design, available in various widths, from 140 cm. So it fits into any interior.

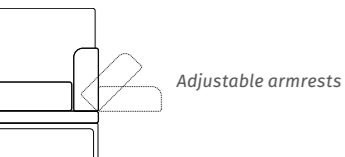

Adjustable armrests



Coffee tables: Stellato programme

Back 2 basics

Uitgepuurde interpretatie van de klassieke Glove. Het strakke frame en potenwerk liften deze sofa tot een fijne, jonge verschijning. Unieke armleggermechaniek voor comfort op maat. Tijdloze vormgeving, beschikbaar in verschillende breedtes vanaf 140 cm. Past dus in elk interieur.

Back 2 basics

Minimalisierte Interpretation des klassischen Sofas Glove. Die klaren Linien des Rahmens und des Gestells verleihen diesem Sofa seine elegante und junge Ausstrahlung. Einzigartige Armlehnenmechanik für maßgeschneiderten Komfort. Zeitloses Design, erhältlich in Breiten ab 140 cm. Integrierbar in alle Wohnraumgrößen.

Back 2 basics

Une interprétation épurée du Glove classique. La sobriété du frame et des pieds confère jeunesse et élégance à ce canapé. Mécanisme d'accoudoirs unique, pour un confort sur mesure. Design intemporel, disponible en diverses largeurs, à partir de 140 cm. S'intègre donc à tous les intérieurs.

Technical info p. 172

TOSCA

DESIGN / JEAN-PIERRE AUDEBERT



Miami style

With its striking frame and modernistic design, this sofa is a nod to Miami South Beach culture. Art deco meets industrial design. An expressive sofa with outstanding comfort. Adjustable armrests, back support and head rest indulge you with customised seating and lying comfort. That holiday feeling with design overtones.

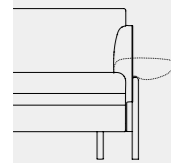

Adjustable armrests.

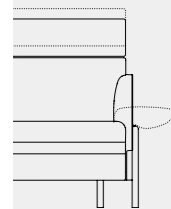

Optional head rest for extra comfort and high back.



Coffee tables: Laura

Miami style

Met zijn opvallende frame en zijn modernistisch design is deze zetel een knipoog naar Miami South Beach. Art deco meets industrial design. Een expressieve sofa met uitgesproken comfort. Verstelbare armleggers, rug- en hoofdsteunen verwennen je met zit- en ligcomfort op maat. Vakantiegevoel met design allures.

Miami style

Mit seinem auffälligen Rahmen und modernen Design schickt dieser Sessel ein Augenzwinkern in Richtung Miami South Beach. Art Déco meets Industrial Design. Ein ausdrucksstarkes Sofa für höchsten Sitzkomfort. Armlehnen, Rückenlehne und Kopfstütze sind verstellbar und verwöhnen Sie mit einem maßgeschneiderten Sitz- und Liegekomfort. Urlaubsgefühle in einem Design-Ambiente.

Miami style

Son châssis surprenant et son design moderne font allusion à Miami South Beach. L'art déco à la rencontre du design industriel. Voici un sofa expressif, particulièrement confortable. Les accoudoirs, le dossier et les repose-têtes réglables procurent un confort sur mesure en position assise ou couchée. La sensation d'être en vacances dans un contexte design.

Technical info p. 199

PACIFIC PURE

DESIGN / VERHAERT NEW PRODUCTS

Surfing on a wave of confort

Pacific is a true JORI classic and the re-design has all the makings of a worthy successor. The comfortable, subtly sloping seating line has been retained. The same goes for the iconic foldable armrests that transform the sofa into a reclining chair or a two- into four-seater in the blink of an eye. New are the slender legs, the striking piping finish around the silhouette and a slightly rounder shape that refers even more clearly to the undulating waves of the ocean for which the original design was named.

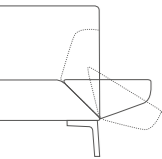

Rotating armrests



Coffee tables: Laura + Silva / Footstool: Macaron

Surfen op een golf van confort

Pacific is een echte JORI-klassieker, en het re-design heeft alles in zich om dat ook te worden. De comfortabele, subtiel hellende zitlijn werd behouden. Net als de iconische, kantelbare armleggers. Die laatste transformeren in een oogwenk sofa tot ligzetel of 2-zit tot 4-zit. Nieuwe elementen zijn de fijne pootjes, de opvallende biasafwerking rondom de contouren en een afgeronde vorm die nog meer refereert naar de golfslag van de oceaan waarnaar het originele ontwerp werd genoemd.

Auf einer Welle von Komfort surfen

Pacific ist ein echter JORI-Klassiker und die Neuauflage bringt alles mit, um es auch zu werden. Die bequeme, leicht geneigte Sitzfläche wurde ebenso wie die legendären, schwenkbaren Armlehnen beibehalten. Letztere verwandeln das Sofa im Handumdrehen in eine Chaiselongue oder einen Zwei- bis Viersitzer. Neue Elemente sind die eleganten Füße, die auffallende Paspelierung rund um die Konturen und die abgerundete Form, die einen noch stärkeren Bezug zu den Wellen des Ozeans hat, nach dem das ursprüngliche Design benannt wurde.

Surfer sur la vague du confort

Le Pacific est un classique parmi les classiques chez JORI. Et le nouveau design a tout ce qu'il faut pour se hisser, il aussi, à ce rang. Le siège confortable et subtilement incliné a été conservé, de même que les emblématiques accoudoirs rabattables. Ces derniers permettent de transformer en un clin d'œil le fauteuil en chaise longue et le modèle deux places en canapé quatre places. Parmi les nouveaux éléments, épinglons les fins pieds, le magnifique passepoil qui souligne les contours et la forme arrondie qui rappelle encore plus les vagues de l'océan qui a inspiré le modèle original.

Info p. 182

ANGEL

DESIGN / CHRISTOPHE GIRAUD

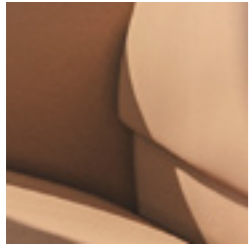

Perfect fit

A new dimension in active seating comfort. The adjustable back height make this sofa the ideal fit for any body shape. A genuine comfort chameleon. The slightly inclined high seat makes it so easy to sit down and get up again. And Angel's open silhouette simply breathes timeless class.



Perfekte pasvorm

Een nieuwe dimensie in actief zitcomfort. De verstelbare rughoogte biedt deze sofa de ideale pasvorm voor elk gestalte. Een ware comfort-kameleon. De licht geïnclineerde hoge zitting garandeert zorgeloos in- en uitstappen. Zijn open silhouet ademt tijdloze klasse.

Perfekte Passform

Eine neue Dimension des aktiven Sitzkomforts. Die verstellbare Rückenhöhe, durch die sich dieses Sofa jeder Körpergröße perfekt anpassen lässt, machen es zu einem wahren Komfort-Chamäleon. Die erhöhte, leicht geneigte Sitzfläche garantiert ein müheloses Aufstehen und Hinsetzen. Seine offene Silhouette strahlt eine zeitlose Eleganz aus.

La forme parfaite

Une nouvelle dimension du confort d'assise actif. La hauteur du dossier adapte ce canapé à chaque stature. Le vrai caméléon du confort. L'assise haute légèrement inclinée permet de s'asseoir et de se lever sans effort. La silhouette ouverte dégage une élégance intemporelle.

Technical info p. 164

Coffee tables: Laura

INDY

DESIGN / CHRISTOPHE GIRAUD

Sleek & sober

This sleekly profiled sofa has elegant and adjustable armrests. Big on comfort with adjustable head rest. This compact JORI winner also suits smaller interiors.

Armrests and head rest adjustable for customised comfort.



*Armleggers en hoofdsteunen
verstelbaar voor comfort op maat.*

*Verstellbare Armlehnen und Kopfstütze
für maßgeschneiderten Sitzkomfort.*

*Accoudoirs et repose-tête réglable,
pour un confort sur mesure.*



Slank & sober

Slank geprofileerde sofa met elegante en verstelbare armleggers. Groot in comfort met verstelbare hoofdsteun. Een compacte JORI-topper, ook geschikt voor kleinere interieurs.

Schlanke Schlichtheit

Sofa mit einem schlanken Profil und eleganten verstellbaren Armlehnen. Großartiger Komfort mit verstellbarer Kopfstütze. Ein kompaktes JORI-Spitzenprodukt, das sich auch für kleinere Wohnräume eignet.

Élancé et sobre

Un sofa au profil élancé, équipé d'accoudoirs élégants et réglables. Grand confort avec repose-tête réglable. Compact, ce sofa JORI très demandé convient aussi aux intérieurs moins spacieux.

Coffee table: Ascot programme

Technical info p. 175

BELLINO

DESIGN / VERHAERT NEW PRODUCTS



Form follows function

Contemporary update of a true classic.

Functional modernism. Practical becomes

aesthetic. Timeless beauty without frippery.

Sofa with inclined seat for active seating comfort.

Also available in a wide range.



Vorm volgt functie

Hedendaagse update van een ware klassieker. Functioneel modernisme. Praktisch wordt esthetisch. Tijdloos zonder franjes. Zetel met geïnclineerd zitvlak voor actief zitcomfort. Bovendien beschikbaar in een ruim programma.

Funktionale Form

Moderne Interpretation eines wahren Klassikers. Funktionaler Modernismus. Praktische wie ästhetische Funktionalität. Zeitlos und ohne Schnörkel. Sessel mit geneigter Sitzlinie für einen aktiven Sitzkomfort. Erhältlich in einer großen Auswahl von Ausführungen.

La forme de la fonctionnalité

La version contemporaine d'un meuble classique, au modernisme fonctionnel. La conjonction du confort pratique et de l'esthétique. Un design épuré et intemporel. L'assise est inclinée pour procurer un confort actif. Disponible en une multitude de versions.

Technical info p. 167

BALANCE

DESIGN / CHRISTOPHE GIRAUD

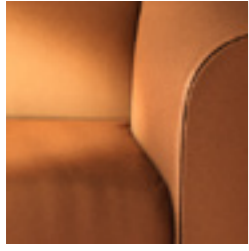

Timeless classic

The sofa in its purest simplicity, but with the matchless JORI seating comfort. Optically low, elegant design. Everyone's best friend.



Timeless classic

De zitbank in zijn zuiverste eenvoud, maar met het ongeëvenaarde JORI zitcomfort. Optisch laag en elegant ontwerp. Allemans vriend.

Timeless Classic

Das Sofa in seiner reinsten Einfachheit, aber mit dem unvergleichlichen JORI-Sitzkomfort. Optisch klares, elegantes Design. Dieses Sofa hat nur Freunde.

Timeless classic

Le canapé dans toute sa simplicité, mais avec le confort incomparable de JORI. Design surbaissé et élégant. Il plaira à tous.

Coffee tables: Shiva programme

Technical info p. 166

THE
LOUNGE &
RECLINING
COLLECTION



DAYDREAMER RECLINING CHAIR

DESIGN / JOACHIM NEES



Ode to snuggling

With no humdrum straight and flat surfaces, the Daydreamer relaxer chair is both generous and just the place to snuggle down into. A refuge to seek out after a challenging day. And exactly the kind of comfort experience you'd expect from JORI. The compact dimensions, wavy base in a range of lacquer colours and the combi-upholstery in fabric and leather round off the story with the perfect ending.



Coffee table: Stellato programme

Ode aan de nestelaar

Door het ontbreken van enig recht vlak is de Daydreamer relaxzetel genereus en nestelbaar. Een moederschoot om na een uitdagende dag in te bekommen. Precies de comfortervaring die van JORI verwacht wordt. De compacte afmetingen, de golvende voet beschikbaar in verschillende lakkleuren en de combibekleding in stof en leder maken het verhaal helemaal af.

Eine Hymne an den Nestbauer

Mit seinen fehlenden geraden Flächen lädt der Daydreamer zur wohltuenden Entspannung ein. Nach einem anstrengenden Tag finden Sie in diesem Relaxessel die wohlige Nestwärme, die Sie suchen. Der Daydreamer bietet Ihnen genau die Art von Sitzkomfort, die Sie von JORI erwarten. Der wellenförmige Fuß, erhältlich in verschiedenen Lackfarben, und der Kombibezug aus Stoff und Leder runden das organische und zeitlose Bild perfekt ab.

Ode au cocooning

Le Daydreamer ne présente pas la moindre surface plane, ce qui fait de lui un fauteuil relax généreux dans lequel on se love. Une sorte de cocon pour se détendre après une journée éprouvante. Le confort que vous êtes en droit d'attendre de JORI. Et pour parfaire le tout, des dimensions compactes, un piètement ondoyant en diverses teintes de laque et un habillage combiné cuir et tissu.

Technical info p. 170



GERMAN
DESIGN
AWARD
WINNER
2020



1 0 0 2
M I C 0
A W A 2
R D S 0
INNOVATIVE
INTERIOR
best of best

DAYDREAMER LOUNGE CHAIR

DESIGN / JOACHIM NEES



Dynamic lounging

Relax in welcoming comfort. This lounge chair is just as generous and perfect to snuggle into as its successful counterpart the Daydreamer reclining chair. Its organic design gives it a youthful look. The separate footstool adds a great deal of flexibility, and the back can be steplessly adjusted with the handy lever. This gives lounging a dynamic dimension.



Coffee table: Laura

Dynamisch loungen

Ontspannen in comfort en gezelligheid. Deze lounge chair is even genereus en nestelbaar als zijn succesvolle broer Daydreamer relax. Zijn organische vormgeving heeft hem een jonge uitstraling. Met de aparte poef is hij flexibel inzetbaar. De rugverstelling kan traploos worden geregeld met de handige hendel. Loungen krijgt een dynamische dimensie.

Dynamischer Lounge-Sessel

Gemütlich und bequem entspannen. Dieser Lounge Sessel ist genauso großzügig und integriert sich ebenso gut wie sein erfolgreicher großer Bruder, der Daydreamer Relaxesessel. Die organische Formgebung sorgt für eine junge Ausstrahlung. Mit dem separaten Hocker ist er flexibel einsetzbar. Die Rückenlehne kann mit einem praktischen Hebel stufenlos verstellt werden. Die dynamische Lounge-Dimension.

Un cocooning dynamique

La détente en tout confort et en toute convivialité. À l'instar de son frère à succès, le fauteuil relax Daydreamer, ce fauteuil lounge est généreux et invite à s'y lover. Son style organique lui confère un look jeune. Grâce au pouf individuel, il présente en outre une grande flexibilité. Un levier pratique permet d'ajuster progressivement le réglage du dossier. Quand le cocooning prend une dimension dynamique.

Technical info p. 170

BRAINBUILDER

DESIGN / JEAN-PIERRE AUDEBERT



The relaxing bestseller

Seating comfort from JORI's heart. This high-profile recliner is generous for both body and soul. Brainbuilder is the result of 50 years of development. The integral black version is beloved by many design enthusiasts. With its striking looks, this recliner will certainly dot the 'i's' of your interior.

*The matching headcushion
takes you to the height of comfort.*



*Met het gepaste hoofdkussen bereik je het summum van comfort.
Mit dem passenden Kopfkissen genießen Sie den Gipfel des Komforts.
Le confort absolu avec un coussin repose-tête adapté.*



Coffee table: Sposa

De relax bestseller

Zitcomfort uit JORI's onderbuik. Deze hoogprofielrelaxen ligzetel is uitermate genereus voor lichaam en ziel. Biedt het summum van meer dan 50 jaar ontwikkeling. De integraal zwarte uitvoering wordt geliefd door menig designliefhebber. Met zijn looks zet deze relax de puntjes op de i van uw interieur.

Der Relax-Bestseller

Sitzkomfort als Summe der Erfahrung von JORI. Dieser Hochprofil-Relax- und Liegesessel, der unsere 50-jährige Entwicklungsgeschichte auf den Punkt bringt, verwöhnt Körper und Seele in höchstem Maße. Viele Design-Liebhaber lieben die vollständig schwarze Ausführung. Mit seiner Ausstrahlung setzt dieser Relaxesessel einen attraktiven Akzent in Ihrer Inneneinrichtung.

Le relax best-seller

Le confort d'assise 100 % JORI. Ce fauteuil relax est une bénédiction pour le corps et l'esprit. Le résultat de plus de 50 ans de développement. Beaucoup d'amateurs de design préfèrent la version intégralement noire. Le look incomparable de ce relax donne le ton dans votre intérieur.

Technical info p. 168

COSY GHOST RECLINING CHAIR

DESIGN / MURKEM + HANSEN



Timeless and elegant

Cosy Ghost does exactly what its name promises. It is a wonderful, cosy invitation to relax completely. Its round character and integrated armrests stretch into heavenly comfort. The sleek, contemporary design will suit any interior perfectly. And the Cosy Ghost comes in 3 sizes for a perfect fit.

*The matching headcushion
takes you to the height of comfort.*



Met het gepaste hoofdkussen bereik je het summum van comfort.

Mit dem passenden Kopfkissen genießen Sie den Gipfel des Komforts.

Le confort absolu avec un coussin repose-tête adapté.



Tijdloos elegant

Cosy Ghost heeft zijn naam niet gestolen. Een heerlijke uitnodiging om voluit cosy te relaxen. Zijn rond karakter en geïntegreerde armleggers strekken zich naar hemels comfort. Met zijn sobere, hedendaagse vormgeving past hij perfect in elk interieur. Bovendien is hij verkrijgbaar in 3 maatvoeringen voor een perfecte fit.

Zeitlose Eleganz

Der Cosy Ghost trägt seinen Namen nicht umsonst. Er lädt dazu ein, sich so richtig zu entspannen - cosy eben! Sein rundes Erscheinungsbild und die integrierten Armlehnen sorgen für einen himmlischen Komfort. Mit seinen nüchternen, modernen Formen passt er in jedes Interieur. Darüber hinaus ist er in 3 verschiedenen Größen erhältlich und passt sich Ihrem Interieur perfekt an.

Une élégance intemporelle

Le modèle Cosy Ghost n'a pas volé son nom : c'est une délicieuse invitation à se relaxer bien confortablement. Son caractère arrondi et ses accoudoirs intégrés le rapprochent on ne peut plus près du confort paradisiaque. Grâce à son style sobre et contemporain, il convient parfaitement à n'importe quel intérieur. Il est en outre décliné en trois tailles différentes pour un confort total.

Coffee table: Sposa

Technical info p. 169

MENSANA

DESIGN / JEAN-PIERRE AUDEBERT

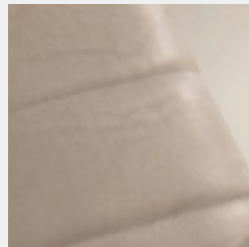

Minimal design, sublime seating comfort

Mensana's monumental ergonomics and the ultimate in back support culminate in a sleek and slender design. This advanced, modern design is the secret to its success. An almost meditative recliner with the status of a JORI bestseller.

Can be finished with or without horizontal deco-stitching.



Kan afgewerkt worden met of zonder horizontale deco-stikking.

Ausführung mit oder ohne horizontaler Ziernaht möglich.

Possibilité de finition avec ou sans couture déco horizontale.



Coffee tables: Stellato programme

Minimaal design, subliem zitcomfort

Zijn monumentale ergonomie en ultieme rugondersteuning worden bekroond met een rank en slank design. Deze doorgedreven en moderne vormgeving ligt aan de basis van zijn succes. Een haast meditatieve relaxzetel met de status van een JORI bestseller.

Minimales Design, höchster Sitzkomfort

Sein schlankes Design ist die Krönung seiner beeindruckenden Ergonomie und Rückenunterstützung. Diese markante, moderne Formgestaltung bildet das Fundament seines Erfolgs. Ein fast schon meditativer Relaxessel mit dem Status eines JORI-Bestsellers.

Design minimaliste pour un confort sublime

Une ergonomie fabuleuse et un soutien dorsal maximal portés par un design épuré. Son style puissant et moderne explique son succès. Un siège relax où il fait bon méditer. Un best-seller de JORI.

Technical info p. 178

TIME-OUT

DESIGN / CHRISTOPHE GIRAUD

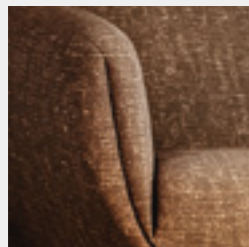

Get away from it all

The Time-out seduces with its soft and timeless design. It suits any interior, regardless of style or dimensions. Mind you, this isn't your ordinary lounge chair. The difference is in the details: for example, the elegant vertical infold running up the front of the armrests. This makes the Time-Out special in its simplicity while being top-class in comfort. Just as you'd expect from JORI.



Er even tussenuit

De Time-out verleidt je met zijn zachte en tijdloze vormgeving. Hij kan in een-der welk interieur ingepast worden, ongeacht stijl of grootte. Maar dit is geen lounge chair van 13 in een dozijn. Het zijn de details die het verschil maken: de fijne verticale intrekkingen die in een elegante lijn over de armleggers lopen. Dit maakt de Time-out toch bijzonder in zijn eenvoud, maar groots in zijn comfort. Zoals je van JORI mag verwachten.

Für Ihre Auszeit

Der Time-out verführt Sie mit seiner harmonischen und zeitlosen Form. Er kann unabhängig von Stil und Größe in jedes Interieur integriert werden, ist aber trotzdem kein Lounge-Sessel wie jeder andere. Es sind die Details, die ihn so besonders machen, wie die schmalen vertikalen Ziernähte, die in einer eleganten Linie über die Armlehnen laufen. Das macht den Time-out in seiner Schlichtheit so speziell und gleichzeitig herrlich bequem. Wie Sie es von JORI erwarten dürfen.

Le temps d'une pause

L'atout séduction du Time-out? Un design intemporel tout en douceur. Il se prête à tous les intérieurs, quels que soient leur style et leurs dimensions. Mais ce n'est pas un fauteuil lounge comme les autres. Ici, ce sont les détails qui font la différence, notamment les incisions verticales tout en finesse qui dessinent une ligne élégante sur les accoudoirs. Résultat : un modèle qui brille par sa simplicité, sans compromettre le confort. Bref, l'esprit JORI.

Coffee table: Laura

Technical info p. 198

RAPSODY LOUNGE & RECLINING CHAIR

DESIGN / JEAN-PIERRE AUDEBERT

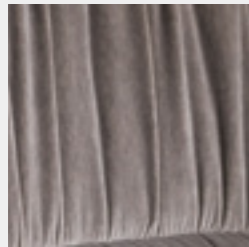

Living room wellness

A desert island in the middle of your living room. A stylish lounge that's your very own refuge for a powernap or to recover from the day. This lounge chair is the cocooning version of the legendary JORI relax.

The Rapsody reclining chair is the ultimate cocooning version based on the Rapsody lounge.



De Rapsody relaxzetel is de cocooning-versie van de legendarische Rapsody lounge.

Der Relaxsessel Rapsody ist die Cocoon-Version des legendären Rapsody lounge.

Le fauteuil relax Rapsody est la version cocooning du légendaire Rapsody lounge.



Woonkamer wellness

Een onbewoond eiland, midden in de woonkamer. Een stijlvolle lounge als toevluchtsoord voor een powernap of om even te bekomen van de dag. Deze lounge zetel is de cocooning-versie van de legendarische JORI relax.

Wellness im Wohnzimmer

Eine unbewohnte Insel, mitten im Wohnzimmer. Eine stilvolle Lounge als Rückzugsort für einen Powernap oder ein Durchatmen nach einem anstrengenden Tag. Dieser Loungesessel ist die Cocoon-Version des legendären JORI-Relax.

Le bien-être au séjour

Une île déserte, au milieu de votre séjour. Un fauteuil lounge racé comme refuge pour une bonne sieste ou pour se détendre de la journée. Ce fauteuil lounge est la version cocooning du légendaire relax JORI.

Technical info p. 186

PRELUDE LOUNGE

DESIGN / POCCI+DONDOLI



Soft shell

Ode to feminine elegance. With its open shell-like shape and soft core, this lounge chair goes with any interior. Italian design, feted internationally with various design awards. Exclusive lounge armchair at its best in a combi-finish of leather and fabric. Subtly finished with decorative piping and see-through leg structure or central swivel base with matching footstool. Relaxing becomes a genuine pleasure.

Choice between central swivel base or fixed base.



Keuze tussen centrale draaivoet of vast onderstel.

Erhältlich mit einem zentralen Drehfuß oder festen Untergestell.

Au choix : socle central pivotant ou piètement fixe.



Soft shell

Ode aan de feminie elegante. Met z'n open schelpvorm en zachte kern danst deze loungezetel met elk interieur. Italiaans ontwerp, internationaal bekroond met verschillende design-awards. Exclusieve loungefauteuil op zijn best in combi-uitvoering van leder en stof. Subtief afgewerkt met decoratieve bies en transparante potenstructuur of centrale draaivoet met bijpassende voetbank. Relaxeren wordt een waar genot.

Softshell

Eine Ode an die weibliche Eleganz. Mit seiner offenen Schalenform und seinem sanften Kern tanzt dieser Loungesessel mit jeder Inneneinrichtung. Italienisches Design, international mit mehreren Design-Awards ausgezeichnet. Exklusiver Loungesessel mit optimaler Kombi-Ausführung mit Leder und Stoff. Subtile Verarbeitung mit einem dekorativen Keder und einer transparenten Bein konstruktion oder zentralem Drehfuß mit passendem Hocker. So wird Entspannung zu einem Hochgenuss.

Soft shell

Une ode à l'élégance féminine. Ce fauteuil en forme de coquille ouverte et au rembourrage souple s'harmonise à tout intérieur. Un concept italien, récompensé internationalement de plusieurs design awards. Un fauteuil lounge exclusif qui combine le cuir et le tissu. Finition subtile par un passepoil décoratif et un piètement transparent ou socle central pivotant avec repose-pied assorti. Pour profiter pleinement de la relaxation.

Technical info p. 185



SYMPHONY

DESIGN / JEAN-PIERRE AUDEBERT

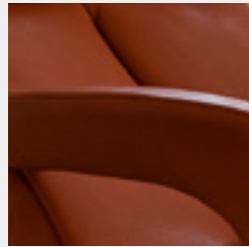

Welcome home

A reclining chair that's like an all-enveloping nest. This is the cocoon-like chair from the JORI collection. Its distinctive design embraces your body to create the ultimate in wellbeing and relaxation. Also infinitely adjustable in one movement. In a word : the best place on earth to be.



Welcome home

Een relaxfauteuil als een omhullend nest. De cocon uit de JORI collectie. Zijn uitgesproken vormgeving omhelst je lichaam tot ultiem welzijn en relaxatie. Bovendien traploos verstelbaar in één beweging. Kortom, de fijnste plek op aarde.

Willkommen zu Hause

Ein Relaxsessel als Kuschelnest. Der Kokon aus der JORI-Kollektion. Seine prägnante Form umschließt Ihren Körper für eine ultimative, wohlige Entspannung. Mit einer Bewegung stufenlos verstellbar. Kurz: Der schönste Platz der Welt.

Welcome home

Un relax en forme de nid douillet. Le c églable sans crans, en un seul mouvement. Bref, le meilleur endroit au monde.

Technical info p. 194

Coffee table: Laura

ICARUS LOUNGE

DESIGN / CHRISTOPHE GIRAUD

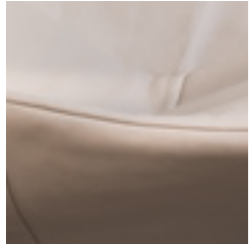

Iconic beauty

Inspired by the Roman reclining bed, the shell-like shape embraces the whole body. This lounge chair is designed as pure sculpture, although it's really a cosy cocoon. Essential design for a total comfort experience.



Iconische schoonheid
Geïnspireerd op het Romeinse ligbed omhelst de schelpvorm het lichaam helemaal. Deze loungezetel werd ontworpen als een pure sculptuur maar zijn ware aard is een knusse cocon. Essentiële vormgeving voor een totale comfortervaring.

Iconische Schönheit
Inspiriert von den Liegen der alten Römer umschließt die Schalenform dieses Loungesessels den gesamten Körper. Gestaltet wurde er als eine reine Skulptur, doch in Wahrheit ist er ein kuscheliger Kokon. Essenzielle Formgebung für ein überwältigendes Komforterlebnis.

La beauté iconique
Ce fauteuil lounge s'inspire du lit romain. Sa conception en coquille entoure le corps. Il a été conçu comme une sculpture, mais se révèle être surtout un cocon douillet. Un design fondamental, au service du confort total.

Coffee table: Volante

Technical info p. 174

YOGA

DESIGN / VERHAERT NEW PRODUCTS

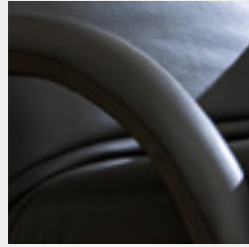

Beautifully Zen

Relaxation as a source of energy. Your personal wellbeing coach that invites peace and quiet as it guides you towards inner calm. Yoga brings body and soul into harmony and helps recharge your batteries. As one of the very early JORI designs, this up-to-date version is a genuine source of relaxation.



Coffee tables: Ascot programme

Zalig zen

Ontspanning als bron van energie. Je persoonlijke welzijnscoach die uitnodigt tot stilte en begeleidt naar innerlijke vreugde. Hij brengt lichaam en geest in harmonie en laadt je batterijen weer op. Als één van de allereerste JORI ontwerpen is deze up-to-date uitvoering de ware bron van relaxatie.

Vollkommen Zen

Entspannung als Quelle der Energie. Ihre persönliche Wellness-Couch, die einlädt zur Ruhe und innerer Einkehr. Die Harmonie von Körper und Geist laden Ihre Batterien wieder auf. Als einer der allerersten JORI-Entwürfe ist diese aktualisierte Ausführung eine wahre Quelle der Entspannung.

Soyez zen

La détente vous apporte de l'énergie. Votre coach bien-être personnel vous invite au silence pour retrouver votre joie intérieure. Il restaure l'harmonie du corps et de l'esprit et recharge vos batteries. Ce fauteuil relax a été une des toutes premières créations de JORI et s'offre à vous dans sa version la plus récente, véritable source de relaxation.

Technical info p. 203

GRIFFON LOUNGE

DESIGN / HUGO DE RUITER



The art of relaxation

The lounge that lifts this type of chair to an art form. Affordable and compact eye-catcher that charms every visitor. Once you're nestled in it, there's no escaping!



The art of relaxation

De lounge die zijn soort optilt tot een kunstvorm. Toegankelijke en compacte eye-catcher die naar elke bezoeker lonkt. Eens erin genesteld is er geen ont-snappen meer aan.

Die Kunst der Entspannung.

Ein Loungesessel, der seine Art zur Kunstform erhebt. Zugänglicher und kompakter Blickfang, der jeden Besucher anlockt. Hat man sich erst einmal eingekuschelt, gibt es kein Entrinnen mehr.

The art of relaxation

Un fauteuil lounge hissé au rang d'objet d'art. Accessible et compact, il attire le regard. S'y installer, c'est y rester.

Technical info p. 173

IDAHO

DESIGN / JEAN-PIERRE AUDEBERT

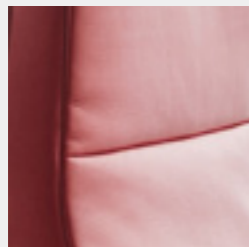

Refined modernism

A recliner for genuine purists. The sleek lines leave nothing to the imagination. Its true comfort, exceptional support and spring armrests take every body to a place of subdued pleasure. Select your own position and experience a heavenly sensation of lightness.

Sprung armrests enhance support in any position. Integrated head rest delivers additional comfort.



*Verende armleggers verhogen de ondersteuning in elke positie.
De geïntegreerde hoofdsteun zorgt voor extra comfort.*

*Federnde Armlehnen für eine größere Unterstützung in jeder Position.
Integrierte Kopfstütze für zusätzlichen Komfort.*

*Les accoudoirs à ressort améliorent le soutien dans chaque position.
Repose-tête intégré pour davantage de confort.*



Verfijnd modernisme

Een relaxzetel voor de ware puristen. Het strakke lijnenspel laat niks vermoeden. Zijn ware comfort, zijn uitzonderlijke ondersteuning en zijn verende armleggers stemmen elk lichaam tot ingetogen vreugde. Kies zelf de positie en beleef een hemels gevoel van lichtheid.

Elegante Moderne

Ein Relaxessel für echte Puristen. Die klare Linienführung lässt nichts im Verborgenen. Sein gradliniger Komfort, seine außergewöhnliche Unterstützung und seine federnden Armlehnen lassen jeden Körper von einem inneren Glücksgefühl durchströmen. Sie selbst wählen die Position für ein himmlisches Gefühl der Leichtigkeit.

Modernisme raffiné

Un fauteuil relax pour les vrais puristes. Son design épuré ne laisse rien paraître. Notamment de son confort, du soutien remarquable et des accoudoirs suspendus qui apportent le bien-être au corps. Réglez la position et ressentez une incroyable impression de légèreté.

Technical info p. 174

VINCI RECLINING CHAIR

DESIGN / CHRISTOPHE GIRAUD



Timeless comfort

With its classic character, the Vinci offers a personalised comfort experience. This multi-adjustable reclining chair with its adjustable lumbar cushion is one of the favourites from the relax collection.



Coffee table: Ascot programme



Tijdloos comfort

Met zijn klassieke karakter biedt de Vinci comfort-beleving op maat. Deze multi-instelbare loungezetel met regelbaar lendenkussen behoort tot de favorieten uit de relaxcollectie.

Zeitloser Komfort

Klassisches Design für einen Komfort nach Maß. Dieser vielfältig verstellbare Relaxessel mit individuell einzustellenden Lendenkissen zählt zu den Favoriten aus der Relax-Kollektion.

Le confort intemporel

Classique, le fauteuil Vinci offre du confort sur mesure. Ce fauteuil relax à multiples positions avec coussin lombaire réglable figure parmi les favoris de la collection de relax.

Technical info p. 200

SQUARE

DESIGN / JEAN-PIERRE AUDEBERT



English style

The unique design of the curved back support makes this chair a genuine source of relaxation. Whether you're sitting or lying, the body benefits from the joy of natural relaxation.



Coffee table: Ascot programme

English style

Het unieke ontwerp en de gewelfde rugleuning verheffen tot een ware bron van relaxatie. Zowel in zit- als lighouding geniet het lichaam de vreugde van vanzelfsprekende ontspanning.

English style

Das einzigartige Design und die gewölbte Rückenlehne vereinen sich zu einem wahren Quell des Wohlbefindens. Der Körper genießt sowohl in der Sitz- als auch Liegeposition die Freuden einer wohligen Entspannung.

English style

Un design unique et un dossier arrondi, pour faciliter la relaxation. Tant en position assise que couchée, le corps bénéficie du plaisir d'une vraie détente.

Technical info p. 193



THE
ARMCHAIR
COLLECTION



Footstool: Macaron

DAYDREAMER ARMCHAIR

DESIGN / JOACHIM NEES

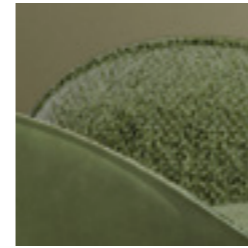

Passe-partout to dream of

This innovative side chair is the latest addition to the Daydreamer line. Thanks to its light weight, this comfortable eye-catcher can easily double as a mobile extra seat. The central swivel foot makes it easy to get in and out of and provides dynamic seating comfort. Its timeless-contemporary and organic design makes this seat a passe-partout for every interior.



Passe-partout om van te dromen

Dit vernieuwend bijzetzetelje is de nieuwste aanwinst in het Daydreamer-gamma. Een comfortabele eye-catcher die dankzij zijn beperkt gewicht ook eenvoudig kan worden ingezet als mobiele extra zitplek. De centrale draaipoot zorgt voor vlot in- & uitstappen en dynamisch zitcomfort. Zijn tijdloos-hedendaagse en organische vormgeving verheffen deze zetel tot een passe-partout voor elk interieur.

Ein traumhaftes Passepartout

Dieser innovative Beistellsessel ist der neueste Zugang im Daydreamer-Angebot. Ein komfortabler Blickfang, der dank seines geringen Gewichts problemlos als zusätzliche mobile Sitzgelegenheit genutzt werden kann. Der zentrale Drehfuß sorgt für einfaches Hinsetzen und Aufstehen und für dynamischen Sitzkomfort. Seine zeitlos moderne und organische Form macht diesen Sessel zu einem Passepartout für jedes Interieur.

Un passe-partout qui fait rêver

Ce fauteuil d'appoint innovant et confortable vient de faire son entrée dans la gamme Daydreamer. Il promet d'attirer tous les regards. Doté d'un poids réduit, il peut sans problème faire office de place assise mobile supplémentaire. Grâce au pied central pivotant, vous y installez et vous en sortez facilement. Le tout gage d'un confort dynamique. Fort d'un design organique à la fois intemporel et contemporain, ce fauteuil s'assortira discrètement à tout intérieur.

Info p. 169

FUGA

DESIGN / FRANS SCHROFER



Talk of the town

The Fuga armchair invites you in for a good chat. The finely sculpted flanks embrace you in the most pleasant way for those long conversations. A sublime armchair, meticulously finished and big on comfort.



2019:
GOED INDUSTRIEEL
ONTWERP



Talk of the town

De Fuga zetel nodigt uit voor een goed gesprek. De fijn gesculpteerde flanken omarmen je op de meest aangename manier tijdens lange conversaties. Een sublieme fauteuil, minutieus afgewerkt en groots qua comfort.

Stadtgespräch

Der Fuga-Sessel lädt ein zu einem guten Gespräch. Die fein geformten Seiten umschließen Sie bei langen Gesprächen auf angenehmste Weise. Ein edler Sessel, präzise verarbeitet und großartig im Komfort.

Talk of the town

Le fauteuil Fuga est idéal pour une bonne discussion. Ses flancs délicatement sculptés vous entourent agréablement pendant de longues conversations. Un fauteuil sublime, à la finition méticuleuse et au confort incomparable.

Coffee table: Laura

Technical info p. 172

LAGOM

DESIGN / HUGO DE RUITER

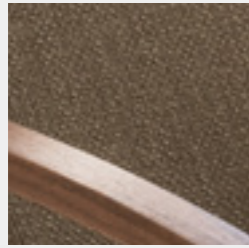

Harmonious and inviting

The wavy movement of the seat and the elegant armrests create the perfect symbiosis for truly inviting seating comfort. An armchair that combines sublime materials and exclusive fabric to produce outstanding visual beauty.

Available with lacquered frame and frame in burnt oak or walnut.



Beschikbaar met gelakt frame en frame in gebrande eik of notelaar.

Erhältlich mit einem lackierten Untergestell und Untergestell in geflammter Eiche oder Nussbaum.

Disponible également avec un piètement laqué, en chêne brûlé ou noyer.



Coffee table: Pentagono programme

Harmonisch en uitnodigend

De golvende beweging van de zitting en de elegante armleggers vormen de perfecte symbiose voor uitnodigend zitcomfort. Een zitmeubel dat sublieme materialen en exclusieve stoffen combineert tot uitgesproken visuele schoonheid.

Harmonisch und einladend

Die Wellenform der Sitzfläche und die eleganten Armlehnen bilden eine perfekte Symbiose für einen einladenden Sitzkomfort. Ein Sitzmöbel, das edle Materialien und exklusive Stoffe, zu einem ausgesprochen attraktiven Blickfang kombiniert.

L'harmonie conviviale

L'ondulation du siège et l'élégance des accoudoirs procurent une symbiose parfaite pour un confort convivial. Ce siège allie des matériaux sublimes et des tissus exclusifs pour exprimer la beauté.

Technical info p. 175

AIDA

DESIGN / CHRISTOPHE GIRAUD



Big comfort for smaller interiors

Aida's light structure and compact design will surprise you with its amazing seating comfort. This armchair is designed with small interiors in mind. Because every interior deserves the sublime JORI touch.



Groots comfort voor kleinere interieurs
Zijn lichte structuur en compacte vormgeving verrassen met een verbazend zitcomfort. Deze zetel werd ontworpen met het oog op kleinere interieurs. Want elk interieur heeft recht op de sublieme JORI touch.

Großer Komfort für kleine Wohnräume
Seine leichte Konstruktion und kompakte Form überraschen mit einem erstaunlich hohen Sitzkomfort. Dieser Sessel wurde speziell für kleinere Räume konzipiert. Denn jeder Raum hat ein Anrecht auf einen edlen JORI-Touch.

Le grand confort pour les petits intérieurs
Une structure légère et un design compact et pourtant, un confort d'assise surprenant. Ce fauteuil a été conçu pour les intérieurs moins spacieux. Parce que chacun a droit à l'excellence de JORI.

Box: Pentagono programme / Side table: Ascot programme

Technical info p. 164

BELLINO ARMCHAIR

DESIGN / VERHAERT NEW PRODUCTS

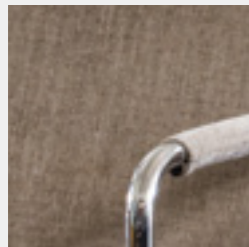

Form follows function

Contemporary update of a true classic.
Functional modernism. Practical becomes
aesthetic. Timeless beauty without frippery.
Sofa with inclined seat for active seating comfort.
Also available in a wide range.

Available with thin or big seat cushion.



Beschikbaar met dun of dik zitkussen.

Erhältlich mit dünnem oder dickem Sitzkissen.

Disponible avec coussin d'assise mince ou épais.



Vorm volgt functie

Hedendaagse update
van een ware klassieker.
Functioneel modernisme.
Praktisch wordt esthetisch.
Tijdloos zonder franjes. Zetel
met geïnclineerd zitvlak voor
actief zitcomfort. Bovendien
beschikbaar in een ruim
programma.

Funktionale Form

Moderne Interpretation
eines wahren Klassikers.
Funktionaler Modernismus.
Praktische wie ästhetische
Funktionalität. Zeitlos und
ohne Schnörkel. Sessel mit
geneigter Sitzlinie für einen
aktiven Sitzkomfort. Erhält-
lich in einer großen Auswahl
von Ausführungen.

La forme de la fonctionnalité

La version contemporaine
d'un meuble classique, au
modernisme fonctionnel. La
conjonction du confort pra-
tique et de l'esthétique. Un
design épuré et intemporel.
L'assise est inclinée pour
procurer un confort actif.
Disponible en une multitude
de versions.

Technical info p. 166

ETERNITY

DESIGN / JEAN-PIERRE AUDEBERT



Born to be alive

This elegant armchair offers perfect comfort at every dining table. Designed for a multitude of applications, Eternity has developed into a JORI classic.



Coffee table: Ascot programme



Born to be alive

Deze elegante zetel biedt het perfecte comfort aan elke eettafel. Ontworpen voor een veelvoud aan toepassingen en uitgegroeid tot een JORI-klassieker.

Reine Lebensfreude

Dieser elegante Sessel bietet an jedem Esstisch den perfekten Sitzkomfort. Konzipiert für vielfältige Einsatzmöglichkeiten ist dieser Sessel mittlerweile ein JORI-Klassiker.

Born to be alive

Ce fauteuil élégant apporte un confort irréprochable autour de la table. Conçu pour une multitude d'utilisations et devenu un grand classique chez JORI.

Technical info p. 171

RUMBA

DESIGN / VERHAERT NEW PRODUCTS

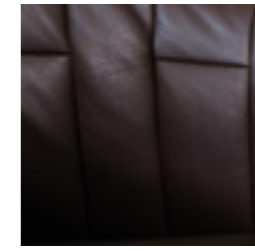

Three feet on the ground

An amazingly comfortable armchair with an extremely light structure. This clever three-footer is so easy to move around and offers secure comfort.

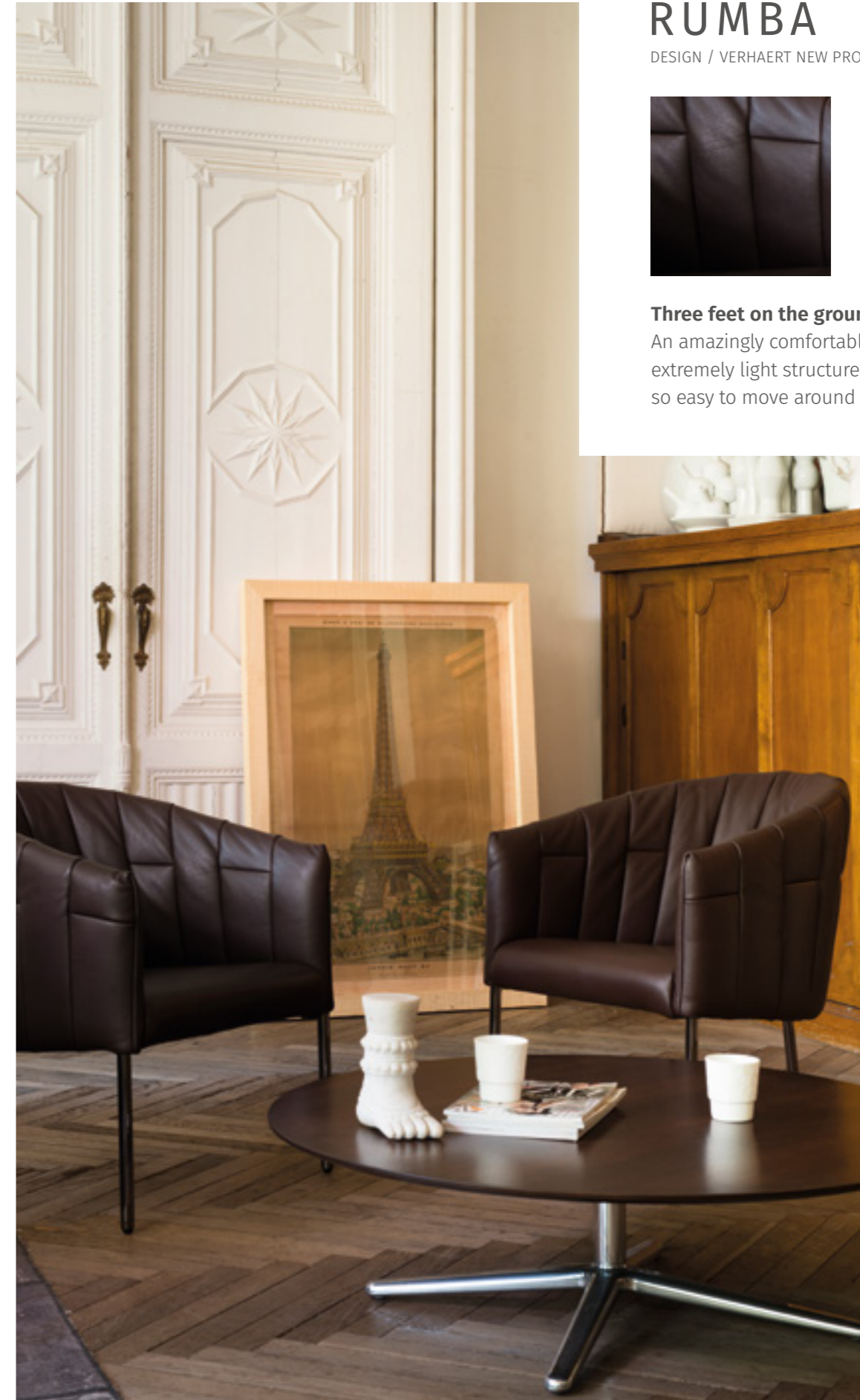

Met drie voeten op de grond

Een ultracomfortabele zetel met een uitgesproken lichte structuur. Deze knappe drievoeter is gemakkelijk verplaatsbaar en biedt geborgen zitcomfort.

Mit drei Füßen auf dem Boden

Ein extrem komfortabler Sessel mit einer ausgesprochen leichten Konstruktion. Dieser schöne Dreibeiner lässt sich einfach umstellen und bietet einen gediegenen Sitzkomfort.

Les trois pieds au sol

Un fauteuil ultra confortable, à la structure particulièrement légère. Monté sur trois pieds, il se déplace facilement et garantit un excellent confort.

Technical info p. 187

NAVY

DESIGN / CHRISTOPHE GIRAUD

Opulent seating comfort

This versatile occasional armchair gives seating comfort a whole new dimension. Its adjustable back with extendable backrest delivers ultra-comfortable support. Take the sled foot with its typical rocking chair feel and you'll simply melt for its massive comfort.

**Option: adjustable back
with extendable backrest.**



Optie: verstelbare rug met uitschuifbare rugleuning.

Auswahl: verstellbares Rückenteil mit erweiterbarer Rückenlehne.

Option : dossier réglable et extensible.



Weelderig zitcomfort

Deze flexibele bijzetzetel verheft zitcomfort tot een nieuwe dimensie. Zijn verstelbare rug met uitschuifbare rugleuning zorgt voor ultracomfortabele steun. Neem daarbij de sledevoet met het typische rocking chair gevoel en je smelt voor zijn overdadig comfort.

Luxuriöser Sitzkomfort

Dieser flexible Sessel erschließt dem Sitzkomfort eine neue Dimension. Sein durch eine erweiterbare Rückenlehne verstellbares Rückenteil bietet eine extrem komfortable Stütze. Sein Kufenfuß mit dem typischen Schaukelstuhl-effekt lässt Sie in wohllichem Komfort dahinschmelzen.

Un confort plantureux

Ce fauteuil d'appoint flexible apporte une nouvelle dimension de confort. Son dossier réglable et extensible assure un soutien extrêmement confortable. Ajoutez-y le piètement de type rocking chair et vous découvrirez le confort absolu.

Coffee tables: Stellato programme

Technical info p. 179

VINCI ARMCHAIR

DESIGN / CHRISTOPHE GIRAUD

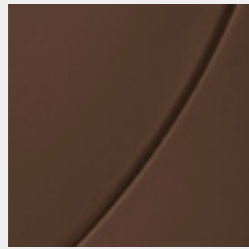

Perfect fit

Vinci's classic lines have made this model a huge hit. This armchair feels at home anywhere and receives plaudits for the way it's always a perfect fit. The higher armrests provide the ideal support for feeling comfortable whoever's with you.

Vinci armchair with 3 back heights.



Vinci armchair met 3 rughoogten.

Vinci armchair mit 3 Rückenhöhen.

Vinci armchair avec 3 hauteurs de dossier.



Perfect fit

Een absoluut succesmodel met klassieke belijning. Deze zetel voelt zich overal thuis en wordt geprezen voor zijn perfecte pasvorm. De hogere armleuningen zijn de ideale steun om in elk gezelschap comfortabel te genieten.

Perfekte Integration

Ein absolutes Erfolgsmodell mit einer klassischen Linienführung. Dieser Sessel fühlt sich überall zu Hause und wird für seine perfekte Integration in alle Inneneinrichtungen hoch gelobt. Die erhöhten Armlehnen unterstützen ideal den Komfortgenuss in jeder Gesellschaft.

Perfect fit

Un modèle qui connaît un vif succès. Classique, ce fauteuil s'intègre partout. Il est apprécié pour ses formes parfaites. Les accoudoirs surélevés apportent un soutien idéal pour profiter pleinement de la convivialité en compagnie.

Coffee table: Laura

Technical info p. 200

THE
DINING
COLLECTION



RIALTO TABLE

DESIGN / JEAN-PIERRE AUDEBERT

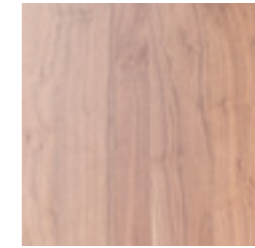

The flying table

The fine top and slender conical legs give make this design look as though it is floating. This elegant table, round, oval or rectangular, goes wonderfully well with the Oscarini chair. A superb combination for even greater dining pleasure.

The flying table

Het fijne tafelblad en de ranke iconische poten geven dit ontwerp een zwevend karakter. Deze elegante tafel, rond, ovaal of rechthoekig, past wonderwel bij het Oscarini stoeltje. Een combinatie voor meer tafelplezier.

The flying table

Die leichte Tischplatte und schlanken, konisch zulauenden Beine lassen diesen Tisch im Raum schweben. Dieser entweder runde, ovale oder rechteckige elegante Tisch passt wunderbar zum Oscarini-Stuhl. Eine Kombination, die das Tischvergnügen noch vergrößert.

The flying table

La tablette mince et les pieds coniques élancés confèrent à l'ensemble une impression de légèreté flottante. Cette table élégante, ronde, ovale ou rectangulaire, se combine à la perfection aux chaises Oscarini, pour plus de convivialité à table.

Chair: Oscarini / Side tables: Ascot programme / Armchair: Lagom / Sofa: Longueville Landscape

Technical info p. 187

OSCARINI CHAIR

DESIGN / POCCHI+DONDOLI

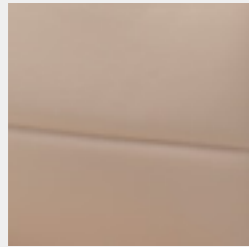

Unbeatable design

An Italian design manufactured professionally in Belgium. Slender feet, elegant curved back and sublime materials: this is the JORI interpretation of the classic chair. With its softly sprung backrest and perfect seating height, the Oscarini is ultra-comfortable. And its refined design goes well with any table.



Onovertroffen ontwerp
Italiaans van ontwerp en in België vakkundig geproduceerd. Ranke poten, elegant gebogen rugpartij en sublieme materialen, dit is de JORI interpretatie van de klassieke stoel. Met de zacht verende rugleuning en perfecte zithoogte is hij ultra-comfortabel. Zijn uitgepuurde vormgeving past bovendien bij elke tafel.

Einzigartiges Design
Italienisches Design, in Belgien fachkundig produziert. Schlanke Beine, geschwungene Rückenpartie und edle Materialien: So interpretiert JORI den klassischen Stuhl. Seine sanft zulaufende Rückenlehne und perfekte Sitzhöhe verbinden sich zu allerhöchstem Sitzkomfort. Durch seine klare Formlinie passt er zu jedem Tisch.

Un concept inégalé
Du design italien fabriqué avec soin en Belgique. Des pieds élancés, un dossier à la courbure élégante et des matériaux sublimes : voici comment JORI interprète la chaise classique. Dossier à suspension douce et hauteur d'assise parfaite, pour un confort irréprochable. Son design épuré s'harmonise avec tout type de table.

Technical info p. 181

TULIP CHAIR

DESIGN / POCCHI+DONDOLI



A star is born

This graphically designed armchair combines a square base with a bulb-shaped seat. The seat height makes it multifunctional. This little armchair delivers outstanding comfort for spending hours sitting at the table, but it also nestles just as well in a quiet reading corner or luxurious lounge. Tulip's all-round allure makes it very popular in the hotel world.



A star is born

Dit grafisch ontworpen zeteltje combineert een vierkante basis met een bolvormige zitting. Zijn stoelhoogte maakt hem multifunctioneel. Dit zeteltje biedt uitgesproken comfort om urenlang te tafelen, maar nestelt zich evenzeer in een stille leeshoek of luxe lounge. Zijn allround allure is zeer geliefd in de hotelwereld.

A star is born

Dieser grafisch gestaltete Sessel kombiniert eine quadratische Basis mit einem schalenförmigen Sitzelement. Durch seine Sitzhöhe ist er multifunktional. Dieser Sessel bietet einen Komfort für stundenlange Tischgespräche, fügt sich aber auch als luxuriöser Loungesessel in eine stille Lesecke ein. Durch seinen Allround-Charakter erfreut er sich im Hotelgewerbe größter Beliebtheit.

A star is born

Ce petit fauteuil très graphique combine un piètement carré et un siège sphérique. Sa hauteur le rend multifonctionnel. Ce siège offre un grand confort pour passer de longues heures à table, mais trouve aussi sa place dans le silence d'un coin lecture ou dans un salon luxueux. Son allure polyvalente explique son succès dans le secteur hôtelier.

Technical info p. 199

PIURO CHAIR

DESIGN / JEAN-PIERRE AUDEBERT



Feather-light design

Technology working on behalf of functionality. The Piuro chair is light in structure but big on comfort. Transparent design and discreet table companion that appreciates company of every kind.



Vederlicht design
Technologie ten dienste van functionaliteit. De Piuro stoel is licht van structuur en groots van comfort. Transparant ontwerp en discrete tafelenoot die elk gezelschap op prijs stelt.

Federleichtes Design
Technologie im Dienste der Funktionalität. Der Piuro-Stuhl ist als Konstruktion ein Leicht-, aber hinsichtlich des Sitzkomforts ein Schweres. Sein transparentes Design macht ihn zu einem diskreten und von jeder Gesellschaft hoch geschätzten Tischbegleiter.

Un design super-léger
La technologie au service de la fonctionnalité. La chaise Piuro combine légèreté de structure et confort hors pair. Sa finition transparente fait de lui un partenaire discret et apprécié autour de la table.

Technical info p. 185

PERLA CHAIR

DESIGN / POCCHI+DONDOLI



Simple adornment

The essence of the chair refined to create a naturally sober design. Signed Pocchi+Dondoli, Perla is Italian through and through. Add to that Belgian craftsmanship and matchless JORI seating comfort. Sitting down to dine becomes a genuine pleasure.



Table: Rialto

Perla chair also available as a barstool.



Perla stoel ook verkrijgbaar als barstoel.

Perla Stuhl auch als Barhocker erhältlich.

Chaise Perla, aussi disponible en version tabouret de bar.

Eenvoud siert

De essentie van de stoel uitgepuurd tot een vanzelfsprekend sober ontwerp. Getekend Pocchi+Dondoli, dus Italiaans van signatuur. Reken daarbij het Belgisch vakmanschap en het ongevenaarde JORI-zitcomfort. Tafelen wordt een waar plezier.

Schmückendes klares Design

Die Essenz des Stuhls, minimalistische klare Linien, die für sich selbst sprechen. Entworfen von Pocchi+Dondoli, eine italienische Signatur, vereint mit der belgischen Handwerkskunst und dem unvergleichlichen JORI-Sitzkomfort. Geselliges Beisammensein am Tisch wird zu einem wahren Vergnügen.

La simplicité élégante

La chaise ramenée à son essence par un design sobre et évident. Elle porte la signature du design italien Pocchi+Dondoli, auquel s'ajoutent le savoir-faire belge et le confort incomparable qu'apporte JORI. Les repas n'en sont que plus agréables.

Technical info p. 184

OPERA TABLE

DESIGN / JEAN-PIERRE AUDEBERT

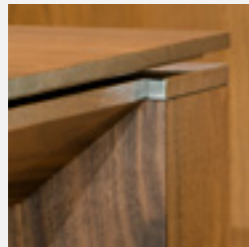

Minimalist design

Opera is a designer table with architectural lines, pure character and a seamless top. The clever and invisible extension mechanism means the table length is easy to change. This is the ideal table for design-lovers.

Invisible extension mechanism.



Onzichtbaar uitschuifmechanisme.
unsichtbarer Ausziehmechanismus.
Mécanisme d'allonge invisible.



Chair: Piuro

Minimalistisch design
Opera is een design tafel met een architecturale belijning, uitgepuurd karakter en naadloos blad. Met het geniale en onzichtbare uitschuifmechanisme kan je de tafellengte gemakkelijk aanpassen. De tafel voor designliefhebbers.

Minimalistisches Design
Der Opera ist ein Designer-tisch mit einer architektonisch klaren Linienführung, einer minimalistischen Ausstrahlung und einer nahtlosen Tischplatte. Mit dem genial konstruierten, unsichtbaren Ausziehmechanismus lässt sich die Tischlänge mühelos anpassen. Der ideale Tisch für Designliebhaber.

Design minimaliste
Opera est une table design à l'architecture épurée, avec un plateau d'un seul tenant. Le mécanisme d'allonge génial et invisible permet d'adapter la longueur de cette table. La table pour amateurs de design.

Technical info p. 180



THE
COFFEE TABLE
COLLECTION

LAURA

DESIGN / CUNO FROMMHERZ



Creative combinations

Laura tables cross the i's of your interior. Because these clever combi-tables are the trendy alternative to having one big coffee table. Their curves, rounds, ovals or octagons inspire you to create endless combinations. They come in solid wood (walnut or white oak), marble or glass. Eye-catchers for connoisseurs.



Creatief combineren

De Laura tafeltjes zetten de puntjes op de i van je interieur. Want deze combi-tafeltjes zijn het trendy alternatief voor één grote salontafel. Hun curves, rond, ovaal of achthoekig, inspireren tot eindeloos combineren. Ze komen in massief hout (notelaar of witte eik), marmer of glas. Eyecatchers voor fijnproevers.

Kreativ kombinieren

Die Laura-Tische runden jede Inneneinrichtung ab. Denn diese Kombitische liegen als Alternative zum großen Couchtisch voll im Trend. Ihre geschwungene, runde, ovale oder achthoekige Form inspirieren zu endlosen Kombinationen. Sie haben die Wahl unter einer Ausführung aus Massivholz (Nussbaum oder Weißbeiche), Marmor oder Glas. Blickfänger für Ästheten.

Combinaisons créatives

Les petites tables Laura apportent une touche supplémentaire à votre intérieur. Ces tables combinables constituent une alternative moderne à la grande table de salon unique. Leurs courbes, rondes, ovales ou octogonales, appellent à des combinaisons infinies. Les tables sont disponibles en bois massif (noyer ou chêne clair), en marbre ou en verre. Avis aux puristes.

Technical info p. 176

Sofa: Sophia Landscape



Sofa: Tosca

SPOSA

DESIGN / CUNO FROMMHERZ



Marriage of functionality and timeless design

Sposa is Italian for 'bride' and this series of eye-catching tables is just the kind of thing you'd love to say 'yes' to. The ring at the bottom guarantees absolute stability of the table top. Still, the clinchers are the multifunctional and timeless design and the range of versions, heights and sizes. The leather table top, in the colour of your choice, adds a finishing touch that harmonises perfectly with your sofa.



Huwelijk van functionaliteit en tijdloos design

Sposa is Italiaans voor bruid, en aan deze in het oog springende reeks tafeltjes wil je beslist het jawoord geven. De ring onderaan staat garant voor absolute stabiliteit, van het tafelblad. Maar het is vooral het multifunctionele en tijdloze design dat de zaak beklint, net als de verschillende uitvoeringen, hoogtes en formaten. Met het lederen tafelblad, in kleur naar keuze, verzorgt JORI de finishing touch in perfecte harmonie met jouw sofa.

Hochzeit von Funktionalität und zeitlosem Design

Sposa ist das italienische Wort für Braut und diesen auffallenden kleinen Tischen möchten auch Sie ganz bestimmt Ihr Jawort geben. Der ringförmige Fuß sorgt für absolute Stabilität der Tischplatte. Es ist aber vor allem das multifunktionale und zeitlose Design, das im Zusammenspiel mit verschiedenen Ausführungen, Höhen und Formaten das Ganze abrundet. Durch das Beziehen der Tischplatte mit Leder in einer Farbe nach Wahl schafft JORI außerdem den Finishing Touch für die perfekte Harmonie mit Ihrem Sofa.

Le mariage de la fonctionnalité et du design intemporel

Sposa signifie épouse en italien. Nul doute que vous aurez envie de dire « oui » à ces tables originales. L'anneau du dessous assure la stabilité de la tablette. Mais c'est surtout le design fonctionnel et intemporel qui fait mouche. À noter que cette table se décline en diverses versions, hauteurs et dimensions. La tablette en cuir (couleur au choix) apportera une touche finale parfaitement assortie à votre canapé.

Technical info p. 193

ASCOT TABLE JR-T938

DESIGN / JEAN-PIERRE AUDEBERT

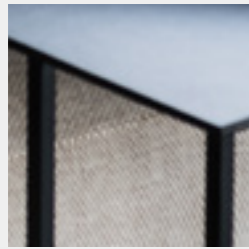

Finishing touch

Side table, sliding table, round or square.

The Ascot collection is nothing short of genius when it comes to design. With its wide range of classy finishes, these tables are the favourites among occasional tables. Light in structure and so easy to move around. Luxury finish, with tabletop in saddle leather or lacquered. The finishing touch for every interior.



Sofa: Tigra Divanbase

Finishing touch

Bijzettafel, overschuiftafel, rond of vierkant. De Ascot-collectie is ronduit geniaal van ontwerp. Met hun ruime keuze en klasvolle afwerking zijn deze tafeltjes de favorieten onder de bijzettafeltjes. Licht van structuur en gemakkelijk verplaatsbaar. Luxueus afgewerkt tafelblad bekleed met zadelleider of gelakt. De finishing touch voor elk interieur.

Finishing touch

Beistelltisch, Schiebebeistelltisch, rund oder quadratisch. Die Ascot-Kollektion hat ein geradezu geniales Design. Mit ihrer großen Auswahl und erstklassigen Verarbeitung sind diese Tische die beliebtesten unter den Beistellischen. Leichte Konstruktion, leicht umzustellen. Luxuriöse Verarbeitung mit Tischplatte mit Sattelleider oder lackiert. Der ultimative Look für jede Inneneinrichtung.

La touche finale

Table d'appoint coulissante, ronde ou carrée. La collection bénéficie d'une conception franchement géniale. Vaste choix et finitions soignées. Ces tables d'appoint sont très prisées. Leur légèreté facilite leur déplacement. Finition luxueuse avec plateau revêtu de cuir végétal ou lacqué. La touche finale qui rehausse tout intérieur.

Technical info p. 165

ASCOT TABLE JR-T939

DESIGN / POCCHI+DONDOLI

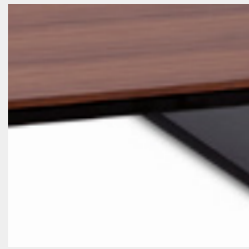

Dare to be square

One square metre of Italian flair. Pure design. The Ascot living room table stands out for its simplicity. With two levels of shelves and made from the material of your choice, this living room table is ideal for any interior. Timeless design in a square.

Table available with one-piece tabletop or split up tabletop fixed 3/5 + mobile 2/5.



Tafel beschikbaar met tafelblad in één stuk of opgesplitst tafelblad vast 3/5 + mobiel 2/5.

Tisch mit einteiliger Tischplatte oder aufgeteilter Tischplatte fest 3/5 + mobil 2/5.

Table avec plateau en une seule pièce ou plateau parcelé part fixe 3/5 + part mobile 2/5.



Dare to be square

Eén vierkante meter Italiaans design. Zuiver van ontwerp. De Ascot salontafel valt op door haar eenvoud. Met twee niveaus van legplanken en uitgevoerd in het materiaal van je keuze is deze salontafel er voor elk interieur. Tijdloos design in het kwadraat.

Mut zum Quadrat

Ein quadratisches, italienisches Design mit klaren Linien. Der Wohnzimmer Tisch Ascot ist gerade wegen seiner Schlichtheit ein Blickfang. Mit zwei Ablageebenen und ausgeführt in einem Material Ihrer Wahl passt dieser Couchtisch zu jeder Inneneinrichtung. Zeitloses Design im Quadrat.

Dare to be square

Un mètre carré de design italien dépouillé. La table de salon Ascot se distingue par sa simplicité. Deux niveaux de tablettes. Réalisé dans les matériaux de votre choix. Cette table de salon s'intègre à tous les intérieurs. Un design intemporel au carré.

Sofa: Longueville Landscape

Technical info p. 165



Sofa: Glove Pure

STELLATO

DESIGN / POCCHI+DONDOLI

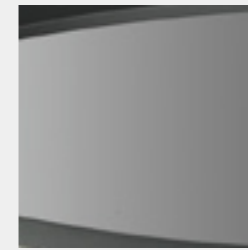

The perfect place to rest a glass or book

These popular tables have the kind of iconic look and lightness that mean you'll either love them or... you'll love them! The simple, removable inlay in glass or leather is also very easy to clean.

The removable inlay makes it so easy to clean.



Gemakkelijk in onderhoud door uitneembare inlay.

Pflegeleicht durch herausnehmbare Einlage.

Entretien facile grâce au plateau de table démontable.

Gedroomd rustpunt voor een glas of boek

Deze succesafeltjes komen met een iconische look en lichtheid en zijn van het type: "you love them or... you love them". De eenvoudig uitneembare inlay in glas of leder maakt ze bovendien onderhoudsvriendelijk.

Traumhafter Rückzugsort für einen Drink oder ein Buch

Diese Erfolgstische lösen mit ihrem sensationellen Look und ihrer Leichtigkeit nur eine Reaktion aus: „You love them or... you love them“. Durch die leicht herausnehmbare Einlage aus Glas oder Leder sind sie außerdem sehr pflegeleicht.

La destination idéale pour un verre ou un livre

Ces petites tables au look et à la légèreté iconiques sont du genre « you love them or... you love them ». Le plateau de table en verre ou en cuir est aisément démontable, pour faciliter l'entretien.

Technical info p. 194

VOLANTE TABLE

DESIGN / HUGO DE RUITER



At your service

This handy and very stylish side table has a leather upholstered table top or a table top in solid walnut and a leather upholstered handle as a finishing touch.



Sofa: Wing Divanbase

At your service

Handige en stijlvolle bijzettafel met leder bekleed blad of blad in massieve notelaar. Met leder bekleed handvat als finishing touch.

Bedienen Sie sich

Praktische, stilvolle Beistelltische mit einer gepolsterten Platte oder einer Platte aus massivem Nussbaum, abgerundet durch einen Griff mit Lederverkleidung.

At your service

Table d'appoint pratique et élégante avec plateau habillé de cuir ou en noyer massif. Poignée habillée de cuir pour apporter une touche de finition.

Technical info p. 201



PENTAGONO TABLE

DESIGN / POCCHI+DONDOLI



Take five

Ode to the pentagon. Collection of footstools, side tables and box based on an individual and characterful design using a regular pentagon as the point of departure. Multifunctional, comfortable and can be used anywhere.

Take five

Ode aan de vijfhoek. Collectie van poefs, bijzettafeltjes en box volgens een eënduidig en karaktervol ontwerp met de regelmatige vijfhoek als speels uitgangspunt. Multifunctioneel, comfortabel en overal inzetbaar.

Take five

Ein Hoch auf das Fünfeck. Eine Kollektion von Hockern, Beistelltischen und Boxen nach einem markanten Design mit einem regelmäßigen Fünfeck als verspieltem Ausgangspunkt. Multifunktional, komfortabel und überall einsetzbar.

Take five

Une ode au pentagone. Une collection de poufs, de tables d'appoint et de boxes selon un même concept clair et racé, basé sur un pentagone régulier. Un ensemble multifonctionnel, confortable et utilisable partout.

Footstool: Pentagono

Technical info p. 183

SILVA

DESIGN / POCCI+DONDOLI

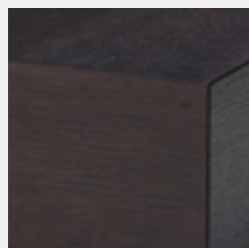

Minimal excellence

This is the lounge table pared down to its very essence. Sleek lines, logical proportions, floating above the ground. The invisible yet spacious storage drawer adds a practical dimension to this table. Available in burnt oak or walnut.



Spacious and invisible storage drawer.



Ruime en onzichtbare opberglade.

Geräumige, unsichtbare Schublade.

Tiroir invisible mais spacieux.

Minimal excellence

De salontafel tot haar essentie uitgepuurd. Strakke belijning, logische verhoudingen, zwevend boven de grond. De onzichtbare maar ruime opberglade schenkt deze tafel haar praktische dimensie. Beschikbaar in gebrande eik of notelaar.

Minimalistische Exzellenz

Der Couchtisch in seiner reinsten Form. Klare Linienführung, logische Proportionen, über dem Boden schwebend. Die unsichtbare aber geräumige Schublade verleiht diesem Tisch eine praktische Dimension. Erhältlich in geflammter Eiche oder Nussbaum.

Minimal excellence

La table de salon ramenée à l'essentiel. Un design épuré, des proportions logiques, comme suspendues dans l'espace. Le tiroir invisible mais spacieux confère une dimension pratique à cette table. Disponible en chêne brûlé ou en noyer.

Technical info p. 190

LONGUEVILLE LANDSCAPE TABLE

DESIGN / VERHAERT NEW PRODUCTS

Technical info p. 177



ORYX TABLE

DESIGN / CHRISTOPHE GIRAUD

Technical info p. 181



TIGRA LANDSCAPE & OPEN BASE TABLE

DESIGN / VERHAERT NEW PRODUCTS

Technical info p. 198



TIGRA DIVANBASE TABLE

DESIGN / VERHAERT NEW PRODUCTS

Technical info p. 198



SHIVA TABLE JR-T396

DESIGN / JEAN-PIERRE AUDEBERT

Technical info p. 190





THE
INTERIOR
ACCESSORIES
COLLECTION

HORTENSE DESK

DESIGN / POCCHI+DONDOLI



Contemporary interpretation of the classic secretaire

When it was first launched, the slender, elegant design of Hortense was rewarded with the "German Design Award 2016". This writing desk or elegant bureau is made from solid walnut and finished with saddle leather.



Armchair: Tulip

Hedendaagse interpretatie van de klassieke secretaire

De ranke en elegante vormgeving werd reeds bij de lancering bekroond met de "German Design Award 2016". Deze schrijftafel of elegant bureau is uitgevoerd in massieve notelaar en afgewerkt met zadelleider.

Moderne Interpretation eines klassischen Sekretärs

Die schlanke, elegante Formgebung wurde bei ihrer Markteinführung mit dem „German Design Award 2016“ ausgezeichnet. Dieser Sekretär oder elegante Schreibtisch ist aus massivem Nussbaum und mit Sattelleider verarbeitet.

L'interprétation contemporaine du secrétaire classique

Sa forme élancée et élégante lui a déjà valu un German Design Award en 2016. Cette table d'écriture ou bureau élégant est réalisée en noyer massif, avec une finition en cuir végétal.

Technical info p. 173

MACARON

DESIGN / CUNO FROMMHERZ



Feels at home anywhere

This footstool is aptly named. With its round shape and a surprising touch Macaron is versatile and blends in just about anywhere. Just like the eponymous French confection that's so enormously popular. Available in two sizes and with several coverings with or without contrast strip, Macaron fits seamlessly into every tasteful interior.



Table: Sposa

Voelt zich overal thuis

Deze poef heeft zijn naam niet gestolen. Met zijn ronde vorm en verrassende toets is Macaron multi-inzetbaar en past hij overal in huis. Net zoals het gelijknamige Franse gebakje dat ook bij iedereen in de smaak valt. In twee verschillende formaten en met verschillende bekledingen met of zonder contraststrook, eist Macaron met gemak zijn plaatsje op in elk smaakvol interieur.

Überall zu Hause

Dieser Hocker trägt seinen Namen nicht ohne Grund. Mit seiner runden Form und dem besonderen Touch ist Macaron vielfältig im ganzen Haus einsetzbar. Genau wie das gleichnamige französische Gebäck, das auch jeden Geschmack trifft. In zwei verschiedenen Formaten und mit diversen Bezügen mit oder ohne Kontraststreifen erhältlich, bereichert Macaron zweifellos jedes geschmackvolle Interieur.

Du plus bel effet, où qu'il soit

Ce pouf n'a pas volé son nom. Avec sa forme arrondie et ses touches surprenantes, le Macaron est un modèle polyvalent qui trouvera sa place dans toutes les pièces de la maison. Tout comme la pâtisserie française du même nom, il est au goût de tous. Disponible en deux formats, il peut être habillé de différents revêtements, avec ou sans liseré contrastant. Un must dans tout intérieur raffiné.

Info p. 178

PENTAGONO PROGRAMME

DESIGN / POCCHI+DONDOLI

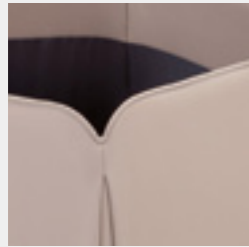

Take five

Ode to the pentagon. Collection of footstools, side tables and box based on an individual and characterful design using a regular pentagon as the point of departure. Multifunctional, comfortable and can be used anywhere.



Take five

Ode aan de vijfhoek. Collectie van poefs, bijzettafeltjes en box volgens een eënduidig en karaktervol ontwerp met de regelmatige vijfhoek als speels uitgangspunt. Multifunctioneel, comfortabel en overal inzetbaar.

Take five

Ein Hoch auf das Fünfeck. Eine Kollektion von Hockern, Beistelltischen und Boxen nach einem markanten Design mit einem regelmäßigen Fünfeck als verspieltem Ausgangspunkt. Multifunktional, komfortabel und überall einsetzbar.

Take five

Ode aan de vijfhoek. Collectie van poefs, bijzettafeltjes en box volgens een eënduidig en karaktervol ontwerp met de regelmatige vijfhoek als speels uitgangspunt. Multifunctioneel, comfortabel en overal inzetbaar.

Technical info p. 183

FOOTSTOOLS

BELLINO / Technical info p. 167



ICE CUBE / Technical info p. 174



PENTAGONO / Technical info p. 183



CALYPSO / Technical info p. 168



MACARON / Technical info p. 178



CUSHIONS



Heavenly comfort

With the right cushions, a JORI chair, armchair or sofa is the height of comfort. Choose from a wide range of scatter cushions, head cushions and roller cushions. All of these cushions are available in the same upholstery as your chair. But you can also opt for decorative cushions with a different fabric.

Hemels comfort

Met de gepaste kussens bereikt een JORI-zitmeubel het summum van comfort. Je kiest uit een ruim assortiment van kussens, hoofdkussens en rolkussens. Deze kussens zijn beschikbaar in dezelfde bekleding als jouw zetel. Maar je kan eveneens opteren voor decoratieve kussens met een andere bekleding.

Himmlicher Komfort

Mit den passenden Kissen wird ein JORI-Sitzmöbel zum Gipfel des Komforts. Wählen Sie aus einem umfangreichen Sortiment von Kissen, Kopfkissen und Kissenrollen. Diese Kissen sind erhältlich mit dem gleichen Bezug wie die Bespannung Ihres Sessels. Natürlich können Sie sich auch für dekorative Kissen mit einem anderen Bezug entscheiden.

Le top du confort

Ce siège JORI joue de ses coussins pour assurer le summum du confort. À vous de choisir parmi un vaste assortiment de coussins, coussins de tête et rouleaux, tous disponibles dans le même habillage que votre fauteuil. Rien ne vous empêche bien sûr de choisir des coussins décoratifs habillés d'un autre tissu.



ARM CUSHION

40X60 CM

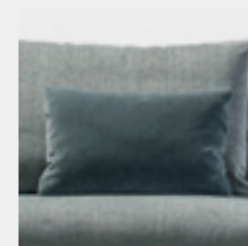

Armkussen
Armkissen
Cousin d'accouoi

ARM CUSHION

45X45 CM

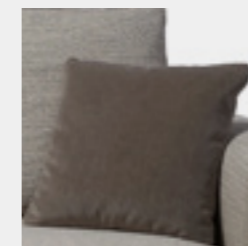

Armkussen
Armkissen
Cousin d'accouoir

ARM CUSHION

50X50 CM RIBBON 5 CM



Armkussen met band
Armkissen mit Band
Cousin d'accouoir avec platebande

HEADPROTECTOR

30X60 CM



Hoofdbeschermer
Kopfteil-schoner
Protège-tête

HEAD CUSHION

Ø 7 CM



Hoofdkussen
Nackenkissen
Cousin de tête

HEAD CUSHION

ELLIPTIC



Elliptisch hoofdkussen
Elliptisches Nackenkissen
Cousin de tête elliptique

HEAD CUSHION SMALL

ELLIPTIC



Elliptisch hoofdkussen
Elliptisches Nackenkissen
Cousin de tête elliptique

HEAD CUSHION

TEAR-SHAPED



Hoofdkussen traanvormig
Nackenkissen Träneförmig
Cousin de tête forme de larme

HEAD CUSHION

TEAR-SHAPED ROUNDED



Hoofdkussen traanvormig afgerond
Nackenkissen Träneförmig abgerundet
Cousin de tête forme de larme arrondi



THE
TECHNICAL
INFO

AIDA

DESIGN: CHRISTOPHE GIRAUD



Armchair with optionally available high back and footstool • Available in leather or fabric • Chassis: lacquered in one of the JORI standard colours (see general info) • Frame: solid beech • 2D and 3D images for visualization are available on our website • Seating furniture with removable covers (to be done by an industrial third party).



SH 46 SD 53 AH 61
D 76 H 79/96



4880-AC67
armchair



4880-AC67-BH
armchair back high



4880-F04305
footstool 43x52

Zetel optioneel verkrijgbaar met hoge rug en poef • Leverbaar in leder of stof • Onderstel: gelakt in één van de JORI standaardkleuren (zie algemene info) • Frame: massief beukenhout • 2D en 3D beeldmateriaal voor visualisatie is beschikbaar op onze website • Zitmeubel met afneembare hoezen (door professionele partij uit te voeren)

Sessel optional mit hohem Rücken erhältlich und Hocker • Erhältlich in Leder oder Stoff • Untergestell: lackiert in einer der JORI Standard-Farben (siehe allgemeine Infos) • Frame: massive Buche • 2D und 3D Dateien zur Visualisierung sind auf unserer Website verfügbar • Sitzmöbel mit abnehmbarem Bezug (soll von einem Fachmann gemacht werden)

Fauteuil optionnellement disponible avec dos haut et pouf • Livrable en cuir ou tissu • Piètement: laqué dans une des couleurs standard JORI (voir informations générales) • Frame: hêtre massif • Images 2D et 3D pour la visualisation sont disponibles sur notre site Web • Sièges avec recouvrement déhoussable (à déhousser uniquement par un service professionnel)

ANGEL

DESIGN: CHRISTOPHE GIRAUD



Sofa with manually adjustable head rest (back section sliding upwards) • Available in leather or fabric • Choice decorative leg: alu brushed or alu black lacquered. Other JORI standard colours not possible • Frame: solid beech • 2D and 3D images for visualization are available on our website • Seating furniture with removable covers (to be done by an industrial third party).



SH 45 SD 52 AH 62
D 84 H 87/103



3250-AC89-HM
armchair 89



3250-S0140-HM
sofa 140



3250-S0165-HM
sofa 165



3250-S0190-HM
sofa 190



3250-S0205-HM
sofa 205



3250-F05206
footstool 52x62

Sofa met manueel verstelbare hoofdsteun (omhoogschuivend ruggedeelte) • Leverbaar in leder en stof • Keuze sierpoot: alu geborsteld of alu zwart gelakt. Andere JORI standaardkleuren niet mogelijk • Frame: massief beukenhout • 2D en 3D beeldmateriaal voor visualisatie is beschikbaar op onze website • Zitmeubel met afneembare hoezen (door professionele partij uit te voeren).

Sofa mit manuell verstellbarer Kopfstütze (Rücken hochschiebend) • Erhältlich in Leder oder Stoff • Wahl dekoratives Untergestell: Alu gebürstet oder Alu Schwarz lackiert. Andere JORI Standard-Farben nicht möglich • Frame: massive Buche • 2D und 3D Dateien zur Visualisierung sind auf unserer Website verfügbar • Sitzmöbel mit abnehmbarem Bezug (soll von einem Fachmann gemacht werden).

Canapé avec repose-tête réglable (dos glissant vers le haut) • Livrable en cuir ou tissu • Choix piètement décoratif: alu brossé ou alu noir laqué. Autres couleurs standard JORI pas possible • Frame: hêtre massif • Images 2D et 3D pour la visualisation sont disponibles sur notre site Web • Sièges avec recouvrement déhoussable (à déhousser uniquement par un service professionnel).

ASCOT JR-T938

DESIGN: JEAN-PIERRE AUDEBERT



Side table with covered tabletop in saddle leather: chassis in black lacquered or chrome high-gloss. Chrome high-gloss only possible for table L39-W39-H50 / L39-W39-H50 slide-over / L39-W39-H65 • Side table completely lacquered: tabletop in same lacquer. Choice between one of the JORI standard colours; • Finish in leather table border with black burned border (Schloumka-method) • Maximum allowed load: 10 kg on slide-over table, 20 kg on all other tables • 2D and 3D images for visualization are available on our website.



H 50/52/54/65



1938-T393950B
table L39 W39 H50,
chassis black lacquered T01



1938-T393965B
table L39 W39 H65,
chassis black lacquered



1938-T424252B
table L42 W42 H52,
chassis black lacquered



1938-T454554B
table L45 W45 H54,
chassis black lacquered



1938-NT
nest of tables (39x50 - 42x52 - 45x54),
chassis black lacquered



1938-S039050B
slide-over table L39 W39 H50,
chassis black lacquered T04



1938-S039065B
slide-over table L39 W39 H65,
chassis black lacquered



1938-T397850B
side table L39 W78 H50,
chassis black lacquered



1938-T397865B
side table L39 W78 H65,
chassis black lacquered



1938-TR039 B
side table round R39 H54,
chassis black lacquered



1938-TQ039 B
side table quarter circle round R39
H50, chassis black lacquered



1938-T039150B
side table L39 W150 H65,
chassis black lacquered

Bijzettafel met tafelblad bekleed in zadelleder: onderstel in zwart gelakt of chroom hoogglans. Chroom hoogglans enkel mogelijk voor tafel L39-W39-H50 / L39-W39-H50 overschuif / L39-W39-H65 / rond R39 H54 • Bijzettafel volledig gelakt: tafelblad met zwart gebrande rand (Schloumka-techniek) • Maximale toegelaten belasting: 10 kg op de overschuiftafel, 20 kg op al de overige tafels • 2D en 3D beeldmateriaal voor visualisatie is beschikbaar op onze website.

Beistelltisch mit Tischplatte gepolstert mit Sattelleder: Untergestell in Schwarz lackiert oder Chrom hochglanz. Chrom hochglanz nur erhältlich für Tisch L39-W39-H50 / L39-W39-H50 Schiebetisch / L39-W39-H65 / rund R39 H54 • Beistelltisch komplett in Lack: Tischplatte im gleichen Lack. Wahl zwischen einer der JORI Standard-Farben • Ausführung in Leder Tischkante mit schwarzem gebrenntem Rand (Schloumka-Technik) • Maximal zulässige Belastung: 10 kg auf Schiebe Beistelltisch, 20 kg auf allen anderen Tischen • 2D und 3D Dateien zur Visualisierung sind auf unserer Website verfügbar.

Table d'appoint avec plateau revêtu en cuir végétal: piètement en noir laqué ou chrome brillant. Chrome brillant seulement possible pour table L39-W39-H50 / L39-W39-H50 table glissante / L39-W39-H65 / ronde R39 H54 • Table d'appoint complètement laqué: plateau laqué dans le même laque. Choix entre une des couleurs standard JORI • Finition en cuir bord de table avec bordure brûlée noire (méthode Schloumka) • Charge maximale admise: 10 kg sur la table d'appoint coulissante, 20 kg sur toutes les autres tables • Images 2D et 3D pour la visualisation sont disponibles sur notre site Web.

ASCOT JR-T939

DESIGN: POCCHI + DONDOLI



Table available with one-piece tabletop or split up tabletop fixed 3/5 + mobile 2/5 • Choice tabletop: in one piece and fixed part 3/5 in oak or walnut veneer. Mobile part 2/5 in white or black lacquered • Chassis: lacquered in one of the JORI standard colours (see general info) • Maximum permissible load: 15 kg • 2D and 3D images for visualization are available on our website.



H 25

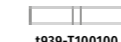

1939-T100100
table, tabletop 100x100



1939-T100100-T35
table, tabletop 3/5 100x100

Tafel beschikbaar met tafelblad in één stuk of opgesplitst tafelblad vast 3/5 + mobiel 2/5 • Keuze tafelblad: in één stuk en vaste deel 3/5 in eik of notelaar fineer. Mobiel deel 2/5 in wit of zwart gelakt • Onderstel: gelakt in één van de JORI standaardkleuren (zie algemene info) • Maximale toegestane belasting: 15 kg • 2D en 3D beeldmateriaal voor visualisatie is beschikbaar op onze website.

Tisch mit einteiliger Tischplatte oder aufgeteilter Tischplatte fest 3/5 + mobil 2/5 • Wahl Tischplatte: einteilig und festes Teil 3/5 in Eiche oder Nussbaum furniert. Mobiles Teil 2/5 in weiß oder schwarz lackiert • Untergestell: lackiert in einer der JORI Standard-Farben (siehe allgemeine Infos) • Maximal zulässige Belastung: 15 kg • 2D und 3D Dateien zur Visualisierung sind auf unserer Website verfügbar.

Table avec plateau en une seule pièce ou plateau parcelé part fixe 3/5 + part mobile 2/5 • Choix plateau: une seule pièce et plateau fixe 3/5 en placage chêne ou noyer. Part mobile 2/5 en blanc ou noir laqué • Piètement: laqué dans une des couleurs standard JORI (voir informations générales) • Charge maximale admissible: 15 kg • Images 2D et 3D pour la visualisation sont disponibles sur notre site Web.

BALANCE

DESIGN: CHRISTOPHE GIRAUD



Available in leather or fabric • Leg: corner leg alu high-gloss or lacquered in one of the JORI standard colours (see general info). Footstool also available on castors ø 12 cm with brake • Frame: solid beech • 2D and 3D images for visualization are available on our website • Seating furniture with removable covers (to be done by an industrial third party).

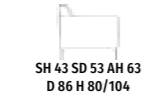

SH 43 SD 53 AH 63
D 86 H 80/104



9500-AC93
armchair 93

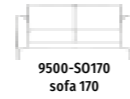

9500-S0170
sofa 170

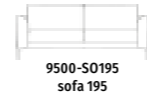

9500-S0195
sofa 195

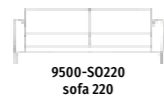

9500-S0220
sofa 220



9500-F056083
footstool 56x83

Leverbaar in leder of stof • Poot: hoekpoot alu hoogglans of gelakt in één van de JORI standaardkleuren (zie algemene info). Poef ook beschikbaar met zwenkwielen ø 12 cm met rem • Frame: massief beukenhout • 2D en 3D beeldmateriaal voor visualisatie is beschikbaar op onze website • Zitmeubel met afneembare hoezen (door professionele partij uit te voeren).

Erhältlich in Leder oder Stoff • Untergestell: Eck Untergestell Alu hochglanz oder lackiert in einer der JORI Standard-Farben (siehe allgemeine Infos). Hocker auch mit Lenkrollen ø 12 cm mit Bremse erhältlich • Frame: massive Buche • 2D und 3D Dateien zur Visualisierung sind auf unserer Website verfügbar • Sitzmöbel mit abnehmbarem Bezug (soll von einem Fachmann gemacht werden).

Livable en cuir ou tissu • Piètement: Piètement coin alu brillant ou laqué dans une des couleurs standard JORI (voir informations générales). Pouf aussi livrable avec roulettes pivotantes ø 12 cm avec frein • Frame: hêtre massif • Images 2D et 3D pour la visualisation sont disponibles sur notre site Web • Sièges avec recouvrement déhoussable (à déhousser uniquement par un service professionnel).

BELLINO ARMCHAIR

DESIGN: VERHAERT NEW PRODUCTS



Armchair available with thin or big seat cushion • Available in leather or fabric • Frame: chrome high-gloss or lacquered in one of the JORI standard colours (see general info). Covered on top with ornamental stitch • Frame: solid beech • 2D and 3D images for visualization are available on our website • Seating furniture with removable covers (to be done by an industrial third party).



SH 44 SD 47
D 68 H 75



8820-AC62ST
armchair seat cushion thin

Zetel beschikbaar met dun of dik zitkussen • Leverbaar in leder of stof • Kader: chroom hoogglans of gelakt in één van de JORI standaardkleuren (zie algemene info). Bovenzijde bekleed met decoratieve steek • Frame: massief beukenhout • 2D en 3D beeldmateriaal voor visualisatie is beschikbaar op onze website • Zitmeubel met afneembare hoezen (door professionele partij uit te voeren).

Sessel erhältlich mit dünnem oder dickem Sitzkissen • Erhältlich in Leder oder Stoff • Rahmen: Chrom hochglanz oder lackiert in einer der JORI Standard-Farben (siehe allgemeine Infos). Oben an gepolstert mit dekorativem Stich • Frame: massive Buche • 2D und 3D Dateien zur Visualisierung sind auf unserer Website verfügbar • Sitzmöbel mit abnehmbarem Bezug (soll von einem Fachmann gemacht werden).

Fauteuil disponible avec coussin d'assise mince ou épais • Livrable en cuir ou tissu • Cadre: chrome brillant ou laqué dans une des couleurs standard JORI (voir informations générales). Revêtu au-dessus avec une couture décorative • Frame: hêtre massif • Images 2D et 3D pour la visualisation sont disponibles sur notre site Web • Sièges avec recouvrement déhoussable (à déhousser uniquement par un service professionnel).

BELLINO

DESIGN: VERHAERT NEW PRODUCTS



Sofa with open armrest covered at the top with ornamental stitch or closed covered armrest with ornamental stitch • Available in leather or fabric • Choice open armrest: chassis chrome high-gloss or lacquered in one of the JORI standard colours (see general info). Covered on top with ornamental stitch • Option: fold-out head rest brace per back cushion, on which the armrest/headcushion can be placed • Option: cushion 36x52 for arm or head • Option: footstool with chassis available with seat height 44 cm or 48 cm • Frame: solid beech • 2D and 3D images for visualization are available on our website • Seating furniture with removable covers (to be done by an industrial third party).



SH 44 SD 53 AH 57
D 88 H 79

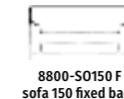

8800-S0150 F
sofa 150 fixed back

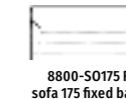

8800-S0175 F
sofa 175 fixed back

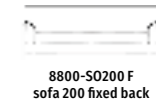

8800-S0200 F
sofa 200 fixed back

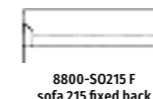

8800-S0215 F
sofa 215 fixed back

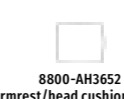

8800-AH3652
armrest/head cushion 36x52



8800-F051065
footstool 51x65



8800-F051125
footstool 51x125



8800-F051185
footstool 51x185



8800-F065051C
footstool 51x65 covered leg



SH 44 SD 47
D 68 H 75



8820-AC62ST
armchair seat cushion thin



8820-AC62S
armchair seat cushion big

Sofa met open armlegger bovenaan bekleed met decoratieve steek of gesloten beklede armlegger met decoratieve steek • Leverbaar in leder of stof • Keuze open armlegger: onderstel chroom hoogglans of gelakt in één van de JORI standaardkleuren (zie algemene info). Bovenzijde bekleed met decoratieve steek • Optie: uitklapbare hoofdsteunbeugel per rugkussen waarop een arm/hoofdkussen kan geplaatst worden • Optie: kussen (36x52) voor arm of hoofd • Optie: poef met onderstel beschikbaar met zithoogte 44 cm of 48 cm • Frame: massief beukenhout • 2D en 3D beeldmateriaal voor visualisatie is beschikbaar op onze website • Zitmeubel met afneembare hoezen (door professionele partij uit te voeren).

Sofa mit offenem Untergestell oben gepolstert mit dekorativem Stich oder geschlossener Armlehne bekleidet mit dekorativem Stich • Erhältlich in Leder oder Stoff • Wahl offene Armlehne: Untergestell Chrom hochglanz oder lackiert in einer der JORI Standard-Farben (siehe allgemeine Infos). Oben gepolstert mit dekorativem Stich • Option: ein ausklappbarer Kopfstützbeugel pro Rücken- / ein Kopfkissen / ein Kopfkissen platziert werden kann • Option: Kissen (36x52) für Arm oder Kopf • Option: Hocker mit Untergestell erhältlich mit Sitzhöhe 44 cm oder 48 cm • Frame: massive Buche • 2D und 3D Dateien zur Visualisierung sind auf unserer Website verfügbar • Sitzmöbel mit abnehmbarem Bezug (soll von einem Fachmann gemacht werden).

Sofa avec accoudoir ouvert revêtu au-dessus avec une couture décorative ou accoudoir fermé recouvert avec une couture décorative • Livrable en cuir ou tissu • Choix accoudoir ouvert: piètement chrome brillant ou laqué dans une des couleurs standard JORI (voir informations générales). Revêtu au-dessus avec une couture décorative • Option: une tige de repose-tête rabattable par coussin de dos, sur laquelle un coussin accoudoir/tête peut être posé • Option: coussin (36x52) pour bras ou tête • Option: pouf avec piètement disponible avec hauteur assise 44 cm ou 48 cm • Frame: hêtre massif • Images 2D et 3D pour la visualisation sont disponibles sur notre site Web • Sièges avec recouvrement déhoussable (à déhousser uniquement par un service professionnel).

BRAINBUILDER

DESIGN: JEAN-PIERRE AUDEBERT



Reclining chair available in mono-move and multi-move • Available in leather or fabric; with covering in fabric handle and armrests always in leather • Multi-move version only with integrated mobile head rest. Mono-move version not available with integrated mobile head rest • Arm-rest not possible in fabric • Option for mono-move version: motor with infrared remote control • Choice bases and armrests: alu or lacquered in one of the JORI standard colours (see general info) • JORI guarantees a maximum load up to 120 kg • 2D and 3D images for visualization are available on our website • Seating furniture with removable covers (to be done by an industrial third party).



SH 46/50
SD 50 H 113/125 W 68



7760-MO-MI
recliner mono-move mini



7760-MO-ME
recliner mono-move medi



7760-MO-MA
recliner mono-move maxi



SH 45/46/50 W 68
SD 48/52 H 116/117/126



3760-MU-MI
recliner multi-move mini



3760-MU-ME
recliner multi-move medi



3760-MU-MA
recliner multi-move maxi

Relaxzetel beschikbaar in mono-move en multi-move • Leverbaar in leder of stof; bij bekleding in stof hendel en armleggers altijd in leder • Multi-move versie enkel met geïntegreerde verstelbare hoofdsteun. Mono-move versie niet beschikbaar met geïntegreerde verstelbare hoofdsteun • Armlegger niet mogelijk in stof • Optie voor mono-move versie: motor met infraroodbediening • Keuze voeten en armleggers: alu of gelakt in één van de JORI standaardkleuren (zie algemene info) • JORI garandeert een maximale belasting tot 120 kg • 2D en 3D beeldmateriaal voor visualisatie is beschikbaar op onze website • Zitmeubel met afneembare hoezen (door professionele partij uit te voeren).

Relaxsessel erhältlich in mono-move und multi-move • Erhältlich in Leder oder Stoff; mit Polsterung in Stoff Hebel und Armlehnen immer in Leder • Multi-move Version immer mit integrierter verstellbarer Kopfstütze. Mono-move Version nicht erhältlich mit integrierter verstellbarer Kopfstütze • Armlehne nicht möglich in Stoff • Option für mono-move Version: Motor mit Infrarotbedienung • Wahl Füße und Armlehne: Alu oder lackiert in einer der JORI Standard-Farben (siehe allgemeine Infos) • JORI garantiert eine maximale Belastung bis zu 120 kg • 2D und 3D Dateien zur Visualisierung sind auf unserer Website verfügbar • Sitzmöbel mit abnehmbarem Bezug (soll von einem Fachmann gemacht werden).

Fauteuil relax disponible en mono-move et multi-move • Livrable en cuir ou tissu; avec revêtement en tissu manette et accoudoirs toujours en cuir • Version multi-move seulement avec repose-tête réglable intégré. Version multi-move pas disponible avec repose-tête réglable intégré • Accoudoir pas possible en tissu • Option pour version mono-move: moteur avec commande infrarouge • Choix pieds et accoudoirs: alu ou laqué dans une des couleurs standard JORI (voir informations générales) • JORI garantit une charge de 120 kg maximum • Images 2D et 3D pour la visualisation sont disponibles sur notre site Web • Sièges avec recouvrement déhoussable (à déhousser uniquement par un service professionnel).

COSY GHOST

DESIGN: MURKEN - HANSEN



Reclining chair available in mono-move version • Reclining chair available in 3 sizes: mini, medi and maxi. Only reclining chair medi available with seat height + 4 cm • Available in leather and fabric. Combi covering not possible • Choice from different bases • Piping in same colour for leather covering; contrasting leather piping in 6 default colours for fabric covering • Frame: steel mechanism • JORI guarantees a maximum load up to 120 kg • 2D and 3D images for visualization are available on our website • Seating furniture with removable covers (to be done by an industrial third party).



SH 45/47/51 SD 47
W 69 D 85/157/165 H 111/113/117



7790-MO-MOMI
recliner mono-move mini



7790-MO-MOME
recliner mono-move medi



7790-MO-MOMA
recliner mono-move maxi

Relaxzetel beschikbaar in mono-move versie • Relaxzetel beschikbaar in 3 maten: mini, medi en maxi. Alleen relaxzetel medi beschikbaar met zithoogte + 4 cm • Leverbaar in leder en stof. Combibekleding niet mogelijk • Keuze uit verschillende voeten • Bies in zelfde kleur voor leder bekleding; contrasterende lederen bies in 6 standaardkleuren voor stof bekleding • Frame: stalen mechanisme • JORI garandeert een maximale belasting tot 120 kg • 2D en 3D beeldmateriaal voor visualisatie is beschikbaar op onze website • Zitmeubel met afneembare hoezen (door professionele partij uit te voeren).

Relaxsessel erhältlich in mono-move Ausführung • Relaxsessel erhältlich in 3 Größen: mini, medi und maxi. Nur Relaxsessel medi erhältlich mit Sitzhöhe + 4 cm • Erhältlich in Leder und Stoff. Kombibekleidung nicht möglich • Wahl unter verschiedene Füße • Keder in selber Farbe für Leder Polsterung; kontrastierender Keder in 6 Leder Standardfarben für Stoff Polsterung • Frame: stählerne Mechanik • JORI garantiert eine maximale Belastung bis zu 120 kg • 2D und 3D Dateien zur Visualisierung sind auf unserer Website verfügbar • Sitzmöbel mit abnehmbarem Bezug (soll von einem Fachmann gemacht werden).

Fauteuil relax disponible en version mono-move • Fauteuil relax disponible en 3 mesures: mini, medi et maxi. Seulement fauteuil relax medi livrable avec hauteur d'assise + 4 cm • Livrable en cuir et tissu. Revêtement combi pas possible • Choix entre différents pieds • Passepoil dans la même couleur pour recouvrement cuir; passepoil contrastant en cuir dans 6 couleurs standards pour recouvrement en tissu • Frame: mécanisme en acier • JORI garantit une charge de 120 kg maximum • Images 2D et 3D pour la visualisation sont disponibles sur notre site Web • Sièges avec recouvrement déhoussable (à déhousser uniquement par un service professionnel).

CALYPSO

DESIGN: VERHAERT NEW PRODUCTS



Round footstool with patchwork • Available in leather or fabric • Leg: black caps • 2D and 3D images for visualization are available on our website • Seating furniture with removable covers (to be done by an industrial third party).



DIA 54 H 42



p830-F050
footstool 50

Ronde Poef in patchwork • Leverbaar in leder of stof • Poot: zwarte dopjes • 2D en 3D beeldmateriaal voor visualisatie is beschikbaar op onze website • Zitmeubel met afneembare hoezen (door professionele partij uit te voeren).

Runder Hocker mit Patchwork • Lieferbar in Leder und Stoff • Untergestell: schwarze Kappe • 2D und 3D Dateien zur Visualisierung sind auf unserer Website verfügbar • Sitzmöbel mit abnehmbarem Bezug (soll von einem Fachmann gemacht werden).

Pouf rond en patchwork • Livrable en cuir et tissu • Piètement: boutons noir • Images 2D et 3D pour la visualisation sont disponibles sur notre site Web. • Sièges avec recouvrement déhoussable (à déhousser uniquement par un service professionnel).

DAYDREAMER ARMCHAIR

DESIGN: JOACHIM NEES



Armchair with 4-star swivelbase • Available in leather or fabric • Choice covering: uni or combi inside/outside - leather/leather, fabric/fabric, leather/fabric, fabric/leather • Foot: lacquered in one of the JORI standard colours (see general info) • Frame: metal frame • 2D and 3D images for visualization are available on our website • Seating furniture with removable covers (to be done by an industrial third party).



SH 46 SD 53 AH 61
D 76 H 78 W 70



8450-AC
armchair

Zetel met 4-ster draivoet • Leverbaar in leder en stof • Keuze bekleding: uni of combi binnenzijde/buitenzijde - leder/leder, leder/stof, stof/stof, stof/leder • Poot: gelakt in één van de JORI standaardkleuren (zie algemene info) • Frame: metalen frame • 2D en 3D beeldmateriaal voor visualisatie is beschikbaar op onze website • Zitmeubel met afneembare hoezen (door professionele partij uit te voeren).

Sessel mit 4-Stern Drehfuss • Erhältlich in Leder und Stoff • Wahl Bekleidung: Uni oder Kombi Innenseite/Aussenseite - Leder/Leder, Leder/Stoff, Stoff/Stoff, Stoff/Leder • Fuss: lackiert in einer der JORI Standard-Farben (siehe allgemeine Infos) • Frame: Metallrahmen • 2D und 3D Dateien zur Visualisierung sind auf unserer Website verfügbar • Sitzmöbel mit abnehmbarem Bezug (soll von einem Fachmann gemacht werden).

Fauteuil avec pied 4-étoile pivotant • Livrable en cuir et tissu • Choix revêtement: uni ou combi intérieur/extérieur - cuir/cuir, cuir/tissu, tissu/tissu, tissu/cuir • Pied: laqué dans une des couleurs standard JORI (voir informations générales) • Frame: cadre en métal • Images 2D et 3D pour la visualisation sont disponibles sur notre site Web • Sièges avec recouvrement déhoussable (à déhousser uniquement par un service professionnel).

DAYDREAMER LOUNGE

DESIGN: JOACHIM NEES



Lounge chair with built-in tilt mechanism and optional freestanding footstool • Available in leather or fabric • Leg armchair: 4-star swivelbase lacquered in one of the JORI standard colours (see general info) • Leg footstool: 4-star base fixed lacquered in one of the JORI standard colours (see general info) • Teflon glides for stone floors, carpets and wooden floors • Choice uni-covering: chair completely in same leather (not available in Vegetalia) or same fabric • Choice combi-covering: outside leather or fabric and inside different leather or fabric • Frame: solid beech • 2D and 3D images for visualization are available on our website • Seating furniture with removable covers (to be done by an industrial third party).



SH 43 SD 51 AH 60
W 78 D 86 H 108



4450-LA
lounge armchair



4450-F
footstool

Lounge zetel met ingebouwd kantelmechanisme en optionele losstaande poef • Leverbaar in leder of stof • Poot zetel: 4-ster draaivoet gelakt in één van de JORI standaardkleuren (zie algemene info) • Poot poef: 4-ster voet vast gelakt in één van de JORI standaardkleuren (zie algemene info) • Teflon glijders voor natuursteen, tapijt en houten vloeren • Keuze uni-bekleding: volledig in zelfde lederen bekleding (niet mogelijk in Vegetalia) of zelfde stoffen bekleding • Keuze combi-bekleding: buitenkant leder of stof en binnenkant verschillend leder of stof • Frame: massief beukenhout • 2D en 3D beeldmateriaal voor visualisatie is beschikbaar op onze website • Zitmeubel met afneembare hoezen (door professionele partij uit te voeren).

Lounge Sessel mit eingebauter Kippmechanik und optionalem freistehenden Hocker • Erhältlich in Leder oder Stoff • Untergestell Sessel: 4-Stern Drehfuß lackiert in einer der JORI Standard-Farben (siehe allgemeine Infos) • Teflon Gleiter für Steinböden, Teppich- und Holzböden • Wahl Uni-Polsterung: komplett in gleicher Lederpolsterung (nicht erhältlich in Vegetalia) oder gleicher Stoffpolsterung • Wahl Kombi-Polsterung: Außenseite Leder oder Stoff und Innenseite unterschiedliches Leder oder Stoff • Frame: massive Buche • 2D und 3D Dateien zur Visualisierung sind auf unserer Website verfügbar • Sitzmöbel mit abnehmbarem Bezug (soll von einem Fachmann gemacht werden).

Fauteuil lounge avec mécanisme d'inclinaison intégré et pouf optionnel séparé • Livrable en cuir ou tissu • Piètement fauteuil: pied 4-étoiles pivotant laqué dans une des couleurs standard JORI (voir informations générales) • Piètement pouf: pied 4-étoiles fixe laqué dans une des couleurs standard JORI (voir informations générales) • Patins teflon pour sols en pierre, tapis et sols en bois • Choix revêtement uni: entièrement en même revêtement de cuir (pas possible en Vegetalia) ou même revêtement de tissu • Choix revêtement combi: extérieur cuir ou tissu et intérieur différent cuir ou tissu • Frame: hêtre massif • Images 2D et 3D pour la visualisation sont disponibles sur notre site Web • Sièges avec recouvrement déhoussable (à déhousser uniquement par un service professionnel).

DAYDREAMER SOFA

DESIGN: JOACHIM NEES



Sofa with adjustable armrests • Available in leather, fabric or microfibre • Chassis lacquered in one of the JORI standard colours (see general info) • Frame: metal frame • Choice covering: uni or combi innerside/outside - leather/leather, fabric/fabric, leather/fabric, fabric/leather • 2D and 3D images for visualization are available on our website • Seating furniture with removable covers (to be done by an industrial third party).



SH 43 SD 52 AH 58
D 75 H 78



2450-S135M
sofa 135 mobile armrest



2450-S160M
sofa 160 mobile armrest



2450-S185
sofa 185 mobile armrest

Sofa met verstelbare armleggers • Leverbaar in leder of stof • Onderstel gelakt in één van de JORI standaardkleuren (zie algemene info) • Frame: metalen frame • Keuze bekleding: uni of combi binnenzijde/buitenzijde - leder/leder, leder/stof, stof/stof, stof/leder • 2D en 3D beeldmateriaal voor visualisatie is beschikbaar op onze website • Zitmeubel met afneembare hoezen (door professionele partij uit te voeren).

Sofa mit verstellbaren Armlehnen • Erhältlich in Leder oder Stoff • Untergestell lackiert in einer der JORI Standard-Farben (siehe allgemeine Infos) • Frame: Metallrahmen • Wahl Bekleidung: Uni oder Kombi Innenseite/Aussenseite - Leder/Leder, Leder/Stoff, Stoff/Stoff, Stoff/Leder • 2D und 3D Dateien zur Visualisierung sind auf unserer Website verfügbar • Sitzmöbel mit abnehmbarem Bezug (soll von einem Fachmann gemacht werden).

Canapé avec accoudoirs ajustables • Livrable en cuir ou tissu • Piètement laqué dans une des couleurs standard JORI (voir informations générales) • Frame: cadre en métal • Choix revêtement: uni ou combi intérieur/extérieur - cuir/cuir, cuir/tissu, tissu/tissu, tissu/cuir • Images 2D et 3D pour la visualisation sont disponibles sur notre site Web • Sièges avec recouvrement déhoussable (à déhousser uniquement par un service professionnel).

DAYDREAMER RECLINING CHAIR

DESIGN: JOACHIM NEES



Reclining chair available in mono-move version • Reclining chair available in 3 sizes: mini, medi and maxi. Only reclining chair medi available with seat height + 4 cm • Available in leather and fabric • Choice from different bases • Choice uni-covering: chair completely in same leather (not available in Vegetalia) or same fabric • Choice combi-covering: outside leather or fabric and inside different leather or fabric • Frame: steel mechanism • JORI guarantees a maximum load up to 120 kg • 2D and 3D images for visualization are available on our website • Seating furniture with removable covers (to be done by an industrial third party).



SH 44/46/50 SD 50
H 111/113/121 W 80



7450-MO-MOMI
recliner mono-move mini



7450-MO-MOME
recliner mono-move medi



7450-MO-MOMA
recliner mono-move maxi

Relaxzetel beschikbaar in mono-move versie • Relaxzetel beschikbaar in 3 maten: mini, medi en maxi. Alleen relaxzetel medi beschikbaar met zithoogte + 4 cm • Leverbaar in leder en stof • Keuze uit verschillende voeten • Keuze uni-bekleding: volledig in zelfde lederen bekleding (niet mogelijk in Vegetalia) of zelfde stoffen bekleding • Keuze combi-bekleding: buitenkant leder of stof en binnenkant verschillend leder of stof • Frame: stalen mechanisme • JORI garandeert een maximale belasting tot 120 kg • 2D en 3D beeldmateriaal voor visualisatie is beschikbaar op onze website • Zitmeubel met afneembare hoezen (door professionele partij uit te voeren).

Relaxsessel erhältlich in mono-move Ausführung • Relaxsessel erhältlich in 3 Größen: mini, medi und maxi. Nur Relaxsessel medi erhältlich mit Sitzhöhe + 4 cm • Erhältlich in Leder und Stoff • Wahl unter verschiedenen Füße • Wahl Uni-Polsterung: komplett in gleicher Lederpolsterung (nicht erhältlich in Vegetalia) oder gleicher Stoffpolsterung • Wahl Kombi-Polsterung: Außenseite Leder oder Stoff und Innenseite unterschiedliches Leder oder Stoff • Frame: stählerne Mechanik • JORI garantiert eine maximale Belastung bis zu 120 kg • 2D und 3D Dateien zur Visualisierung sind auf unserer Website verfügbar • Sitzmöbel mit abnehmbarem Bezug (soll von einem Fachmann gemacht werden).

Fauteuil relax disponible en version mono-move • Fauteuil relax disponible en 3 mesures: mini, medi et maxi. Seulement fauteuil relax medi livrable avec hauteur d'assise + 4 cm • Livrable en cuir et tissu • Choix entre différents pieds • Choix revêtement uni: entièrement en même revêtement de cuir (pas possible en Vegetalia) ou même revêtement de tissu • Choix revêtement combi: extérieur cuir ou tissu et intérieur différent cuir ou tissu • Frame: mécanisme en acier • JORI garantit une charge de 120 kg maximum • Images 2D et 3D pour la visualisation sont disponibles sur notre site Web • Sièges avec recouvrement déhoussable (à déhousser uniquement par un service professionnel).

ETERNITY

DESIGN: JEAN-PIERRE AUDEBERT



Armchair available on glide feet or castors. Glide feet optional in other fine textured JORI standard lacquers • Available in leather or fabric • Option: castors for carpet or for hard floor • Frame: solid beech • 2D and 3D images for visualization are available on our website • Seating furniture with removable covers (to be done by an industrial third party).



SH 46 SD 45 AH 65
D 60 H 77



1610-AC57
armchair

Zetel beschikbaar met glijpootjes of zwenkwieken. Glijpootjes optioneel in andere licht gestructureerde JORI standaardlakken • Leverbaar in leder of stof • Optie: zwenkwieken voor tapijt of tegelvloer • Frame: massief beukenhout • 2D en 3D beeldmateriaal voor visualisatie is beschikbaar op onze website • Zitmeubel met afneembare hoezen (door professionele partij uit te voeren).

Sessel erhältlich mit Gleitern oder Lenkrollen. Gleitern optional in andere feinststruktur JORI Standard-Lacke • Erhältlich in Leder oder Stoff • Option: Lenkrollen für Teppich- oder Steinfussboden • Frame: massive Buche • 2D und 3D Dateien zur Visualisierung sind auf unserer Website verfügbar • Sitzmöbel mit abnehmbarem Bezug (soll von einem Fachmann gemacht werden).

Fauteuil avec pieds glisseurs ou roulettes pivotantes. Pieds glisseurs optionnel en autres JORI standard laques finement structurées • Livrable en cuir ou tissu • Option: roulettes pivotantes pour tapis ou pour carrelage • Frame: hêtre massif • Images 2D et 3D pour la visualisation sont disponibles sur notre site Web • Sièges avec recouvrement déhoussable (à déhousser uniquement par un service professionnel).

FUGA

DESIGN: FRANS SCHROFER



Armchair with optionally available high back and footstool • Available in leather and fabric • Chassis: lacquered in one of the JORI standard colours (see general info) • Choice uni-covering: chair completely in same leather (not available in Vegetalia) or same fabric • Choice combi-covering: outside leather or fabric and inside different leather or fabric • Frame: solid beech • 2D and 3D images for visualization are available on our website • Seating furniture with removable covers (to be done by an industrial third party).



SH 50 SD 52
W 70 D 78 H 80/98



9980-ACBL
armchair back low



9980-ACBH
armchair back high



9980-footstool

Zetel optioneel verkrijgbaar met hoge rug en poef • Leverbaar in leder en stof • Onderstel: gelakt in één van de JORI standaardkleuren (zie algemene info) • Keuze uni-bekleding: volledig in zelfde lederen bekleding (niet mogelijk in Vegetalia) of zelfde stoffen bekleding • Keuze combi-bekleding: buitenkant leder of stof en binnenkant verschillend leder of stof • Frame: massief beukenhout • 2D en 3D beeldmateriaal voor visualisatie is beschikbaar op onze website • Zitmeubel met afneembare hoezen (door professionele partij uit te voeren).

Sessel optional mit hohem Rücken erhältlich und Hocker • Erhältlich in Leder und Stoff • Untergestell: lackiert in einer der JORI Standard-Farben (siehe allgemeine Infos) • Wahl Uni-Polsterung: komplett in gleicher Lederpolsterung (nicht erhältlich in Vegetalia) oder gleicher Stoffpolsterung • Wahl Kombi-Polsterung: Außenseite Leder oder Stoff und Innenseite unterschiedliches Leder oder Stoff • Frame: massive Buche • 2D und 3D Dateien zur Visualisierung sind auf unserer Website verfügbar • Sitzmöbel mit abnehmbarem Bezug (soll von einem Fachmann gemacht werden).

Fauteuil optionnellement disponible avec dos haut et pouf • Livrable en cuir et tissu • Piètement: laqué dans une des couleurs standard JORI (voir informations générales) • Choix revêtement uni: entièrement en même revêtement de cuir (pas possible en Vegetalia) ou même revêtement de tissu • Choix revêtement combi: extérieur cuir ou tissu et intérieur différent cuir ou tissu • Frame: hêtre massif • Images 2D et 3D pour la visualisation sont disponibles sur notre site Web • Sièges avec recouvrement déhoussable (à déhousser uniquement par un service professionnel).

GLOVE PURE

DESIGN: CHRISTOPHE GIRAUD



Sofa with continuously adjustable armrests • Available in leather or fabric; with fabric covering control strap always in leather • Chassis: lacquered in one of the JORI standard colours (see general info) • Choice seat height: 42 cm, 43,5 cm or 45 cm • Frame: solid beech • 2D and 3D images for visualization are available on our website • Seating furniture with removable covers (to be done by an industrial third party).

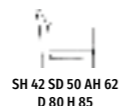

SH 42 SD 50 AH 62
D 80 H 85



8950-S0140
sofa 140/180

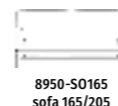

8950-S0165
sofa 165/205

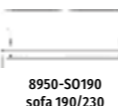

8950-S0190
sofa 190/230

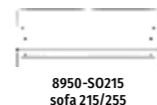

8950-S0215
sofa 215/255



8950-F5275
footstool 52x75

Sofa met traploos verstelbare armleggers • Leverbaar in leder of stof; bij bekleding in stof bedieningsriempje altijd in leder • Onderstel: gelakt in één van de JORI standaardkleuren (zie algemene info) • Keuze zithoogte: 42 cm, 43,5 cm of 45 cm • Frame: massief beukenhout • 2D en 3D beeldmateriaal voor visualisatie is beschikbaar op onze website • Zitmeubel met afneembare hoezen (door professionele partij uit te voeren).

Sofa mit stufenlos verstellbaren Armlehnen • Erhältlich in Leder oder Stoff; mit Polsterung in Stoff Bedienungsschlaufe immer in Leder • Untergestell: lackiert in einer der JORI Standard-Farben (siehe allgemeine Infos) • Wahl Sitzhöhe: 42 cm, 43,5 cm oder 45 cm • Frame: massive Buche • 2D und 3D Dateien zur Visualisierung sind auf unserer Website verfügbar • Sitzmöbel mit abnehmbarem Bezug (soll von einem Fachmann gemacht werden).

Canapé avec accoudoirs réglables sans cran • Livrable en cuir ou tissu; avec revêtement en tissu boucle de commande toujours en cuir • Piètement: laqué dans une des couleurs standard JORI (voir informations générales) • Choix hauteur assise: 42 cm, 43,5 cm ou 45 cm • Frame: hêtre massif • Images 2D et 3D pour la visualisation sont disponibles sur notre site Web • Sièges avec recouvrement déhoussable (à déhousser uniquement par un service professionnel).

GRIFFON LOUNGE

DESIGN: HUGO DE RUITER



Lounge chair with built-in tilt mechanism and optional freestanding footstool • Corresponding loose head cushion tear-shaped rounded included in the price • Available in leather or fabric • Choice: piping in same colour for uni leather covering; contrasting leather piping in 6 default colours for fabric and leather covering • Leg armchair: 4-star arched swivelbase lacquered in one of the JORI standard colours (see general info) • Leg footstool: 4-star arched base fixed, lacquered in one of the JORI standard colours (see general info) • Frame: solid beech • Teflon glides for stone floors, carpets and wooden floors • Seating furniture with removable covers (to be done by an industrial third party) • 2D and 3D images for visualization are available on our website.



SH 42 SD 48 AH 55
W 69 D 86 H 95



4250-MU-LA
lounge armchair



4250-MU-F
footstool

Lounge zetel met ingebouwd kantelmechanisme en optionele losstaande poef • Corresponderend los hoofdkussen traanvormig afgerond inbegrepen in de prijs • Leverbaar in leder of stof • Keuze: bies in zelfde kleur voor uni leder bekleding; contrasterende lederen bies in 6 standaardkleuren voor stof en leder bekleding • Poot zetel: 4-ster gebogen draaivoet gelakt in één van de JORI standaardkleuren (zie algemene info) • Poot poef: 4-ster gebogen vaste voet, gelakt in één van de JORI standaardkleuren (zie algemene info) • Frame: massief beukenhout • Teflon glijders voor natuursteen, tapijt en houten vloeren • Zitmeubel met afneembare hoezen (door professionele partij uit te voeren) • 2D en 3D beeldmateriaal voor visualisatie is beschikbaar op onze website.

Lounge Sessel mit eingebauter Kippmechanik und optionalem freistehenden Hocker • Loses korrespondierendes Kopfkissen Träne Form abgerundet einbegriffen im Preis • Erhältlich in Leder oder Stoff • Wahl: Keder in selber Farbe für Uni Leder Polsterung; kontrastierender Keder in 6 Leder Standardfarben für Stoff und Leder Polsterung • Untergestell Sessel: 4-Stern gekrümmte Drehfuß lackiert in einer der JORI Standard-Farben (siehe allgemeine Infos) • Untergestell Hocker: 4-Stern gekrümmter fester Fuß, lackiert in einer der JORI Standard-Farben (siehe allgemeine Infos) • Frame: massive Buche • Teflon Gleiter für Steinböden, Teppichböden und Holzböden • Sitzmöbel mit abnehmbarem Bezug (soll von einem Fachmann gemacht werden) • 2D und 3D Dateien zur Visualisierung sind auf unserer Website verfügbar.

Fauteuil lounge avec mécanisme d'inclinaison intégré et pouf optionnel séparé • Coussin de tête forme de larme arrondi correspondant séparé inclus dans le prix • Livrable en cuir ou tissu • Choix: passepoil dans la même couleur pour recouvrement uni cuir; passepoil contrastante en cuir dans 6 couleurs standards pour recouvrement en tissu et cuir • Piètement fauteuil: pied 4-étoiles pivotant courbé laqué dans une des couleurs standard JORI (voir informations générales) • Piètement pouf: pied 4-étoiles fixe courbé, laqué dans une des couleurs standard JORI (voir informations générales) • Frame: hêtre massif • Patins teflon pour sols en pierre, tapis et sols en bois • Sièges avec recouvrement déhoussable (à déhousser uniquement par un service professionnel) • Images 2D et 3D pour la visualisation sont disponibles sur notre site Web.

HORTENSE

DESIGN: POCCHI + DONDOLI



Desk with desktop in solid American walnut and saddle leather • Only available in saddle leather vegetalia black or corda • Equipped at the bottom with 1 tray in saddle leather and at the top 2 storage compartments and a compartment for charging your mobile phone, tablet, ... • Frame: chrome high-gloss or lacquered in one of the JORI standard colours (see general info) • 2D and 3D images for visualization are available on our website.



W 105 D 61 H 80



d101-DW
desk walnut

Desk met bureaublad in massieve Amerikaanse notelaar en zadelleider • Alleen verkrijgbaar in zadelleider vegetalia black of corda • Voorzien onderaan met 1 lade in zadelleider en bovenaan met 2 opbergvakken en oplaadvak voor GSM, tablet, ... • Frame: chrom hoogglans of gelakt in één van de JORI standaardkleuren (zie algemene info) • 2D en 3D beeldmateriaal voor visualisatie is beschikbaar op onze website.

Desk mit Tischplatte in massivem Amerikanischem Nussbaum und Sattelleider • Nur erhältlich in Sattelleider vegetalia black oder corda • Ausgestattet unten mit 1 Schublade in Sattelleider und oben 2 Staufächer und Aufladefach für Handy, Tablet, ... • Frame: Chrom hochglanz oder lackiert in einer der JORI Standard-Farben (siehe allgemeine Infos) • 2D und 3D Dateien zur Visualisierung sind auf unserer Website verfügbar.

Desk avec plateau en noyer américain massif et cuir végétal • Seulement disponible en cuir végétal vegetalia black ou corda • Équipé en bas de 1 tiroir en cuir végétal et en haut de 2 compartiments de rangement et un compartiment de chargement pour mobile, tablette, ... • Frame: chrome brillant ou laqué dans une des couleurs standard JORI (voir informations générales) • Images 2D et 3D pour la visualisation sont disponibles sur notre site Web.

ICARUS LOUNGE

DESIGN: CHRISTOPHE GIRAUD



Lounge chair with integrated headrest • Available in leather or fabric • Choice from different bases • Frame: steel and solid beech • JORI guarantees a maximum load up to 120 kg • 2D and 3D images for visualization are available on our website • Seating furniture with removable covers (to be done by an industrial third party).



SH 43
W 89 D 150 H 83



7565-MO-LA
lounge armchair

Lounge zetel met geïntegreerde hoofdsteen • Leverbaar in leder of stof • Keuze uit verschillende voeten • Frame: staal en massief beukenhout • JORI garandeert een maximale belasting tot 120 kg • 2D en 3D beeldmateriaal voor visualisatie is beschikbaar op onze website • Zitmeubel met afneembare hoezen (door professionele partij uit te voeren).

Lounge Sessel mit integrierter Kopfstütze • Erhältlich in Leder oder Stoff • Wahl unter verschiedenen Füße • Frame: Stahl und massive Buche • JORI garantiert eine maximale Belastung bis zu 120 kg • 2D und 3D Dateien zur Visualisierung sind auf unserer Website verfügbar • Sitzmöbel mit abnehmbarem Bezug (soll von einem Fachmann gemacht werden).

Fauteuil lounge avec repose-tête intégré • Livrable en cuir ou tissu • Choix entre différents pieds • Frame: acier et hêtre massif • JORI garantit une charge de 120 kg maximum • Images 2D et 3D pour la visualisation sont disponibles sur notre site Web • Sièges avec recouvrement déhoussable (à déhousser uniquement par un service professionnel).

ICE CUBE

DESIGN: JEAN-PIERRE AUDEBERT



Footstool with glides • Available in leather or fabric • Frame: solid beech • 2D and 3D images for visualization are available on our website.



D 48 H 42



p888-F048048
footstool 48x48

Poef met glijders • Leverbaar in leder of stof • Frame: massief beukenhout • 2D en 3D beeldmateriaal voor visualisatie is beschikbaar op onze website.

Hocker mit Gleitern • Erhältlich in Leder oder Stoff • Frame: massive Buche • 2D und 3D Dateien zur Visualisierung sind auf unserer Website verfügbar.

Pouf avec patins • Livrable en cuir ou tissu • Frame: hêtre massif • Images 2D et 3D pour la visualisation sont disponibles sur notre site Web.

IDAHO

DESIGN: JEAN-PIERRE AUDEBERT



Reclining chair available in mono-move and multi-move • Reclining chair available in 3 sizes: mini, medi and maxi. Only reclining chair medi available with seat height + 4 cm • Available in leather or fabric; with fabric covering handle always in leather • Standard with integrated mobile head rest • Choice armrests and bases: chrome high-gloss or lacquered in one of the JORI standard colours (see general info) • Choice between different bases • Option: armrests available in alternative covering and/or color than the reclining chair • Frame: steel mechanism • JORI guarantees a maximum load up to 120 kg • 2D and 3D images for visualization are available on our website • Seating furniture with removable covers (to be done by an industrial third party).



SH 44/46/50
SD 50/54 H 113/115/124



3575-MI
recliner multi-move mini



3575-ME
recliner multi-move medi



3575-MA
recliner multi-move maxi

Relaxzetel beschikbaar in mono-move en multi-move • Relaxzetel beschikbaar in 3 maten: mini, medi en maxi. Alleen relaxzetel medi beschikbaar met zithoogte + 4 cm • Leverbaar in leder of stof; bij bekleding in stof hendel altijd in leder • Standaard met geïntegreerde verstelbare hoofdsteen • Keuze armleggers en voeten: chrom hoogglans of gelakt in één van de JORI standaardkleuren (zie algemene info) • Keuze uit verschillende voeten • Optie: armleggers beschikbaar in alternatieve bekleding en/of kleur dan de relaxzetel • Frame: stalen mechanisme • JORI garandeert een maximale belasting tot 120 kg • 2D en 3D beeldmateriaal voor visualisatie is beschikbaar op onze website • Zitmeubel met afneembare hoezen (door professionele partij uit te voeren).

Relaxsessel erhältlich in mono-move und multi-move • Relaxsessel erhältlich in 3 Größen: mini, medi und maxi. Nur Relaxsessel medi erhältlich mit Sitzhöhe + 4 cm • Erhältlich in Leder oder Stoff; mit Polsterung in Stoff Hebel immer in Leder • Standard mit integrierter verstellbarer Kopfstütze • Wahl Armlehnen en Fusse: Chrom hochglanz oder lackiert in einer der JORI Standard-Farben (siehe allgemeine Infos) • Wahl zwischen verschiedenen Füße • Option: Armlehne erhältlich in anderer Bekleidung und/oder Farbe als der Relaxsessel • Frame: stählerne Mechanik • JORI garantiert eine maximale Belastung bis zu 120 kg • 2D und 3D Dateien zur Visualisierung sind auf unserer Website verfügbar • Sitzmöbel mit abnehmbarem Bezug (soll von einem Fachmann gemacht werden).

Fauteuil relax disponible en mono-move et multi-move • Fauteuil relax disponible en 3 mesures: mini, medi et maxi. Seulement fauteuil relax medi livrable avec hauteur d'assise + 4 cm • Livrable en cuir ou tissu; avec revêtement en tissu manette toujours en cuir • Standard avec repose-tête réglable intégré • Choix accoudoirs et pieds: chrome brillant ou laqué dans une des couleurs standard JORI (voir informations générales) • Choix entre différents pieds • Option: accoudoirs disponibles en revêtement et/ou couleur différent du fauteuil relax • Frame: mécanisme en acier • JORI garantit une charge de 120 kg maximum • Images 2D et 3D pour la visualisation sont disponibles sur notre site Web • Sièges avec recouvrement déhoussable (à déhousser uniquement par un service professionnel).

INDY

DESIGN: CHRISTOPHE GIRAUD



Sofa with manually adjustable armrests into 13 positions • Available in leather or fabric • Choice decorative leg: alu brushed or lacquered in one of the JORI standard colours (see general info) • Option: manual adjustable head rest (back section sliding upwards) • Frame: solid beech • Attention: measurements are with open armrests • 2D and 3D images for visualization are available on our website • Seating furniture with removable covers (to be done by an industrial third party).



SH 46 SD 50 AH 62
D 83 H 82/102



2750-SO170
sofa 170



2750-SO170-H
sofa 170 head rest adjustable



2750-SO195
sofa 195



2750-SO195-H
sofa 195 head rest adjustable



2750-SO220
sofa 220



2750-SO220-H
sofa 220 head rest adjustable



2750-F052060
footstool 52x60

Sofa met manueel verstelbare armleggers in 13 posities • Leverbaar in leder of stof • Keuze sierpoot: alu geborsteld of gelakt in één van de JORI standaardkleuren (zie algemene info) • Optie: manueel verstelbare hoofdsteen (omhoogschuivend ruggedeelte) • Frame: massief beukenhout • Opgelet: afmetingen zijn met open armleggers • 2D en 3D beeldmateriaal voor visualisatie is beschikbaar op onze website • Zitmeubel met afneembare hoezen (door professionele partij uit te voeren).

Sofa mit manuell verstellbaren Armlehnen in 13 Positionen • Erhältlich in Leder oder Stoff • Wahl dekoratives Untergestell: Alu gebürstet oder lackiert in einer der JORI Standard-Farben (siehe allgemeine Infos) • Option: manuell verstellbare Kopfstütze (Rücken hochschiebend) • Frame: massive Buche • Achtung: Abmessungen sind mit offenen Armlehnen • 2D und 3D Dateien zur Visualisierung sind auf unserer Website verfügbar • Sitzmöbel mit abnehmbarem Bezug (soll von einem Fachmann gemacht werden).

Canapé avec accoudoirs réglables manuellement en 13 positions • Livrable en cuir ou tissu • Choix piètement décoratif: alu brossé ou laqué dans une des couleurs standard JORI (voir informations générales) • Option: repose-tête réglable manuellement (dos glissant vers le haut) • Frame: hêtre massif • Attention: mesures sont avec accoudoirs ouverts • Images 2D et 3D pour la visualisation sont disponibles sur notre site Web • Sièges avec recouvrement déhoussable (à déhousser uniquement par un service professionnel).

LAGOM

DESIGN: HUGO DE RUITER



Armchair with steel leg lacquered in one of the JORI standard colours (see general info), leg solid walnut or oak burnt • Available in leather or fabric • Choice: piping in same colour for uni leather covering; contrasting leather piping in 6 default colours for fabric and leather covering • Felt glides for wooden floors. Teflon glides for stone floors and carpets • Seating furniture with removable covers (to be done by an industrial third party) • 2D and 3D images for visualization are available on our website.



SH 43 SD 53
W 70 D 82 H 75



9950-ACP R
armchair



9950-ACP
armchair leg walnut

Zetel met poot staal gelakt in één van de JORI standaardkleuren (zie algemene info), poot massief notelaar of eik gebrand • Leverbaar in leder of stof • Keuze: bies in zelfde kleur voor uni leder bekleding; contrasterende lederen bies in 6 standaardkleuren voor stof en leder bekleding • Vilt glijders voor houten vloeren. Teflon glijders voor natuursteen en tapijt • Zitmeubel met afneembare hoezen (door professionele partij uit te voeren) • 2D en 3D beeldmateriaal voor visualisatie is beschikbaar op onze website.

Sessel mit Fuss Stahl lackiert in einer der JORI Standard-Farben (siehe allgemeine Infos), Fuss Nussbaum massiv oder Eiche geflammt • Erhältlich in Leder oder Stoff • Wahl: Keder in selber Farbe für Uni Leder Polsterung; kontrastierender Keder in 6 Leder Standardfarben für Stoff und Leder Polsterung • Filzgleiter für Holzböden. Teflon Gleiter für Steinböden und Teppichböden • Sitzmöbel mit abnehmbarem Bezug (soll von einem Fachmann gemacht werden) • 2D und 3D Dateien zur Visualisierung sind auf unserer Website verfügbar.

Fauteuil avec piètement acier laqué dans une des couleurs standard JORI (voir informations générales), piètement noyer massif ou chêne brûlé • Livrable en cuir ou tissu • Choix: passepoil dans la même couleur pour recouvrement uni cuir; passepoil contrastant en cuir dans 6 couleurs standards pour recouvrement en tissu et cuir • Patins en feutre pour sols en bois. Patins teflon pour sols en pierre et tapis • Sièges avec recouvrement déhoussable (à déhousser uniquement par un service professionnel) • Images 2D et 3D pour la visualisation sont disponibles sur notre site Web.

LAURA

DESIGN: CUNO FROMMHERZ



Table round, eight-shaped or oval • Choice tabletop: solid walnut (all tables), burned oak (table round 50, eight-shaped and oval), Emperador marble polished (table round 50), glas black RAL 9005 (table round 50) or solid oak white (table round 85 and 105) • Leg: lacquered in one of the JORI standard colours (see general info) • Maximum allowed load: 10 kg on rond table, 20 kg on all other tables • 2D and 3D images for visualization are available on our website.



t145-TE130
table eight width 130 height 35



t145-TR50
table round width 50 height 45



t145-TR85
table round width 85 height 40



t145-TR105
table round width 105 height 40

Tafel rond, achtvormig of ovaal • Keuze tafelblad: massief notelaar (alle tafels), gebrande eik (tafel rond 50, achtvormig en ovaal), Emperador marmer gepolijst (tafel rond 50), glas zwart RAL 9005 (tafel rond 50) of massief eik wit (tafel rond 85 en 105) • Poot: gelakt in één van de JORI standaardkleuren (zie algemene info) • Maximale toegelaten belasting: 10 kg op de ronde tafel, 20 kg op al de overige tafels • 2D en 3D beeldmateriaal voor visualisatie is beschikbaar op onze website.

Tisch rund, Acht-Form oder oval • Wahl Tischplatte: Nussbaum massiv (alle Tische), Eiche geflammt (Tisch 50 rund, Acht-Form und oval), Emperador Marmor poliert (Tisch 50 rund), Glas schwarz RAL 9005 (Tisch 50 rund) oder Eiche massiv weiss (Tisch rund 85 und 105) • Untergestell: lackiert in einer der JORI Standard-Farben (siehe allgemeine Infos) • Maximal zulässige Belastung: 10 kg auf runde Tisch, 20 kg auf allen anderen Tischen • 2D und 3D Dateien zur Visualisierung sind auf unserer Website verfügbar.

Table ronde, en forme de huit ou ovale • Choix plateau de table: noyer massif (toutes les tables), chêne brûlé (table ronde 50, en forme de huit et ovale), Emperador marbre poli (table ronde 50), verre noir RAL 9005 (table ronde 50) ou chêne massif blanc (table ronde 85 et 105) • Piètement: laqué dans une des couleurs standard JORI (voir informations générales) • Charge maximale admise: 10 kg sur la table ronde, 20 kg sur toutes les autres tables • Images 2D et 3D pour la visualisation sont disponibles sur notre site Web.

LINEA

DESIGN: JEAN-PIERRE AUDEBERT



Sofa with manually adjustable armrests into 13 positions • Available in leather or fabric • Option: manually continously adjustable backrest and head rest • Choice: piping in same colour for uni leather covering; contrasting leather piping in 6 default colours for fabric and leather covering • Choice seat height: 43 cm or 45 cm • Frame: solid beech • Attention: measurements are with open armrests • 2D and 3D images for visualization are available on our website • Seating furniture with removable covers (to be done by an industrial third party).



SH 43 SD 53 AH 56
D 85 H 85



8700-AC120
armchair 120



8700-SO160
sofa 2-seater 160



8700-SO185
sofa 2,5-seater 185



8700-SO210
sofa 3-seater 210



8700-SO225
sofa 3,5-seater 225



8700-F054070
footstool 54x70



SH 43 SD 53 AH 56
W D 85 H 85

8780-SO210-BA
sofa 3-seater 210
back adjustable



8780-AC120-BA
armchair 120
back adjustable



8780-SO160-BA
sofa 2-seater 160
back adjustable



8780-SO185-BA
sofa 2,5-seater 185
back adjustable

Sofa met manueel verstelbare armleggers in 13 posities • Leverbaar in leder of stof • Optie: manueel traploos verstelbare rug en hoofdsteen • Keuze: bies in zelfde kleur voor uni leder bekleding; contrasterende lederen bies in 6 standaardkleuren voor stof en leder bekleding • Keuze zithoogte: 43 cm of 45 cm • Frame: massief beukenhout • Opgelet: afmetingen zijn met open armleggers • 2D en 3D beeldmateriaal voor visualisatie is beschikbaar op onze website • Zitmeubel met afneembare hoezen (door professionele partij uit te voeren).

Sofa mit manuell stellbaren Armlehnen in 13 Positionen • Erhältlich in Leder oder Stoff • Option: dos manuellement réglable sans cran et repose-tête réglable • Choix: passepoil dans la même couleur pour recouvrement uni cuir; passepoil contrastant en cuir dans 6 couleurs standards pour recouvrement en tissu et cuir • Choix hauteur assise: 43 cm ou 45 cm • Frame: hêtre massif • Attention: mesures sont avec accoudoirs ouverts • Images 2D et 3D pour la visualisation sont disponibles sur notre site Web • Sièges avec recouvrement déhoussable (à déhousser uniquement par un service professionnel).

Canapé avec accoudoirs réglables manuellement en 13 positions • Livrable en cuir ou tissu • Option: dos manuellement réglable sans cran et repose-tête réglable • Choix: passepoil dans la même couleur pour recouvrement uni cuir; passepoil contrastant en cuir dans 6 couleurs standards pour recouvrement en tissu et cuir • Choix hauteur assise: 43 cm ou 45 cm • Frame: hêtre massif • Attention: mesures sont avec accoudoirs ouverts • Images 2D et 3D pour la visualisation sont disponibles sur notre site Web • Sièges avec recouvrement déhoussable (à déhousser uniquement par un service professionnel).

LONGUEVILLE LANDSCAPE

DESIGN: VERHAERT NEW PRODUCTS



Sofa with swivelling armrest for extra seat. Chaise longue with fixed armrest. Table with upholstered base • Available in leather or fabric • Choice legs: lacquered in one of the JORI standard colours (see general info) • Choice tabletop: solid walnut, oak burnt, glass black RAL 9005 • Choice backcushions: backcushion 70x60 with bolster on the backside or backcushion 60x60 with bolster on the backside • All elements are freestanding with optional connecting piece • Height arm: 68 cm, width arm: 25 cm • Frame: solid beech • 2D and 3D images for visualization are available on our website • Seating furniture with removable covers (to be done by an industrial third party).

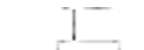

SH 44 SD 73 AH 68
D 99 H 68



8180-SO220
sofa 220/270

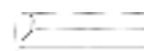

8180-BS220 L
build on sofa
armrest left/right 220/245

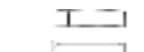

8180-CL120 L
chaise longue 120
armrest fixed left/right



8180-T1001 0
table 100x100 upholstered

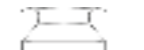

8180-SO145
sofa 145/205



8180-BS145 L
build on sofa
armrest left/right 150/175

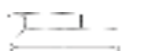

8180-B170 R
open-end sofa
armrest left/right
footstool right 170/195

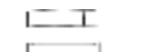

8180-CL120 R
chaise longue 120
armrest fixed right



8180-BC7060
back cushion 70x60



8180-SO170
sofa 170/220



8180-BS170 L
build on sofa
armrest left/right 170/195

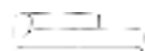

8180-B195 L
open-end sofa
armrest left/right
footstool right 195/220



8180-F9595
footstool 100x100



8180-BC6060
back cushion 60x60



8180-SO195
sofa 195/245



8180-BS195 L
build on sofa
armrest left/right 195/220

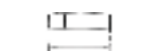

8180-CL100 L
chaise longue 100
armrest fixed left/right



8180-T5010 0
table 50x100 upholstered

Sofa met draaibare armlegger tot extra zit. Chaise longue met vaste armlegger. Tafel met beklede sokkel • Leverbaar in leder of stof • Keuze onderstel: gelakt in één van de JORI standaardkleuren (zie algemene info) • Keuze tafelblad: notelaar, eik gebrand, glas zwart RAL 9005 • Keuze rugkussens: rugkussen 70x60 met rolkussen aan de achterzijde • Alle elementen zijn vrijstaand met optioneel verbindingsstuk • Hoogte arm: 68 cm, breedte arm: 25 cm • Frame: massief beukenhout • 2D en 3D beeldmateriaal voor visualisatie is beschikbaar op onze website • Zitmeubel met afneembare hoezen (door professionele partij uit te voeren).

Sofa mit drehbarer Armelehne bis extra Sitzplatz. Chaise Longue mit fester Armelehne. Tisch mit gepolstertem Sockel • Erhältlich in Leder oder Stoff • Wahl Untergestell: lackiert in einer der JORI Standard-Farben (siehe allgemeine Infos) • Wahl Tischplatte: Nussbaum massiv, Eiche geflammt, Glas schwarz RAL 9005 • Wahl Rücken-kissen: Rücken-kissen 70x60 mit Schlummerrolle auf Hinterseite oder Rücken-kissen 60x60 mit Schlummerrolle auf Hinterseite • Alle Elemente sind freistehend mit optional Verbindungsstück • Höhe Arm: 68 cm, Breite Arm: 25 cm • Frame: massive Buche • 2D und 3D Dateien zur Visualisierung sind auf unserer Website verfügbar • Sitzmöbel mit abnehmbarem Bezug (soll von einem Fachmann gemacht werden).

Canapé avec accoudoir pivotant créant une place assise supplémentaire. Chaise longue avec accoudoir fixe. Table avec socle garni • Livrable en cuir ou tissu • Choix piètement: laqué dans une des couleurs standard JORI (voir informations générales) • Choix plateau: noyer massif, chêne brûlé, verre noir RAL 9005 • Choix coussins de dos: coussin de dos 70x60 avec traversin au dos ou coussin de dos 60x60 avec traversin au dos • Tous les éléments sont autoportants avec pièce de raccord optionnelle • Hauteur accoudoir: 68 cm, largeur accoudoir: 25 cm • Frame: hêtre massif • Images 2D et 3D pour la visualisation sont disponibles sur notre site Web • Sièges avec recouvrement déhoussable (à déhousser uniquement par un service professionnel).

LONGUEVILLE LANDSCAPE TABLE

DESIGN: VERHAERT NEW PRODUCTS



Table with upholstered base • Choice tabletop: solid walnut, oak burnt, glass black RAL 9005 • Leg: lacquered in one of the JORI standard colours (see general info) • Available in leather or fabric • Frame: solid beech • Teflon glides for stone floors, carpets and wooden floors • Seating furniture with removable covers (to be done by an industrial third party) • 2D and 3D images for visualization are available on our website.



D 100 H 45



1818-T5010 0
table 50x100 upholstered

Tafel met beklede sokkel • Keuze tafelblad: notelaar, eik gebrand, glas zwart RAL 9005 • Poot: gelakt in één van de JORI standaardkleuren (zie algemene info) • Leverbaar in leder of stof • Frame: massief beukenhout • Teflon glijders voor natuursteen, tapijt en houten vloeren • Zitmeubel met afneembare hoezen (door professionele partij uit te voeren) • 2D en 3D beeldmateriaal voor visualisatie is beschikbaar op onze website.

Tisch mit gepolstertem Sockel • Wahl Tischplatte: Nussbaum massiv, Eiche geflammt, Glas schwarz RAL 9005 • Untergestell: lackiert in einer der JORI Standard-Farben (siehe allgemeine Infos) • Lieferbar in Leder oder Stoff • Frame: massive Buche • Teflon Gleiter für Steinböden, Teppichböden und Holzböden • Sitzmöbel mit abnehmbarem Bezug (soll von einem Fachmann gemacht werden) • 2D und 3D Dateien zur Visualisierung sind auf unserer Website verfügbar.



1818-T1001 0
table 100x100 upholstered

Table avec socle garni • Choix plateau: noyer massif, chêne brûlé, verre noir RAL 9005 • Piètement: laqué dans une des couleurs standard JORI (voir informations générales) • Livrable en cuir ou tissu • Frame: hêtre massif • Patins teflon pour sols en pierre, tapis et sols en bois • Sièges avec recouvrement déhoussable (à déhousser uniquement par un service professionnel) • Images 2D et 3D pour la visualisation sont disponibles sur notre site Web.

MACARON

DESIGN: CUNO FROMMHERZ



Footstool with decorative ribbon • Available in leather or fabric • Footstool in leather, ribbon always in same leather • Footstool in fabric, ribbon always in lipano leather • Leg: castors • Frame: solid beech • 2D and 3D images for visualization are available on our website • Seating furniture with removable covers (to be done by an industrial third party).



H 42



p103-F65
footstool 65



p103-F85
footstool 85

Poef met sierband • Leverbaar in leder en stof • Poef in leder, sierband altijd in zelfde leder • Poef in stof, sierband altijd in lipano leder • Onderstel: zwenkwielen • Frame: massief beukenhout • 2D en 3D beeldmateriaal voor visualisatie is beschikbaar op onze website • Zitmeubel met afneembare hoezen (door professionele partij uit te voeren).

Hocker mit dekorativem Streifen • Erhältlich in Leder oder Stoff • Hocker in Leder, Streifen immer in dem selben Leder • Hocker in Stoff, Streifen immer in Lipano Leder • Untergestell: Lenkrollen • Frame: massive Buche • 2D und 3D Dateien zur Visualisierung sind auf unserer Website verfügbar • Sitzmöbel mit abnehmbarem Bezug (soll von einem Fachmann gemacht werden).

Pouf avec bande décorative • Livrable en cuir et tissu • Pouf en cuir, bande toujours dans le même cuir • Pouf en tissu, bande toujours en cuir Lipano • Piètement: roulettes pivotantes • Frame: hêtre massif • Images 2D et 3D pour la visualisation sont disponibles sur notre site Web • Sièges avec recouvrement déhoussable (à déhousser uniquement par un service professionnel).

MENSANA

DESIGN: JEAN-PIERRE AUDEBERT



Reclining chair available in mono-move version • Reclining chair available in 3 sizes: mini, medi and maxi. Only reclining chair medi available with seat height + 4 cm • Available in leather or fabric; with fabric covering handle always in leather • Choice armrest: stainless steel brushed or lacquered in one of the JORI standard colours (see general info) • Choice from different bases according to armrest finishing. Mini only with round base • Option: armrests available in alternative covering and/or color than the reclining chair • Option: backrest with ribbons or flat • Option: motor with infrared remote control • Frame: steel mechanism • JORI guarantees a maximum load up to 120 kg • 2D and 3D images for visualization are available on our website • Seating furniture with removable covers (to be done by an industrial third party).



SH 44/46/50
SD 50 H 111/113/125 W 67



7260-MO-MI-F
recliner mono-move mini flat



7260-MO-ME-F
recliner mono-move medi flat



7260-MO-MA-
recliner mono-move maxi flat

Relaxzetel beschikbaar in mono-move versie • Relaxzetel beschikbaar in 3 maten: mini, medi en maxi. Alleen relaxzetel medi beschikbaar met zithoogte + 4 cm • Leverbaar in leder of stof; bij bekleding in stof hendel altijd in leder • Keuze armlegger: inox geborsteld of gelakt in één van de JORI standaardkleuren (zie algemene info) • Keuze uit verschillende voeten naargelang de afwerking van de armleggers. Mini alleen met ronde voet • Optie: armleggers beschikbaar in alternatieve bekleding en/of kleur dan de relaxzetel • Optie: rug met reepjes of effen • Optie: motor met infraroodbediening • Frame: stalen mechanisme • JORI garandeert een maximale belasting tot 120 kg • 2D en 3D beeldmateriaal voor visualisatie is beschikbaar op onze website • Zitmeubel met afneembare hoezen (door professionele partij uit te voeren).

Relaxsessel erhältlich in mono-move Ausführung • Relaxsessel erhältlich in 3 Größen: mini, medi und maxi. Nur Relaxsessel medi erhältlich mit Sitzhöhe + 4 cm • Erhältlich in Leder oder Stoff; mit Polsterung in Stoff Hebel immer in Leder • Wahl Armlehne: Rohr Edelstahl gebürstet oder lackiert in einer der JORI Standard-Farben (siehe allgemeine Infos) • Wahl aus verschiedenen Füßen je nach Finish der Armlehnen. Mini nur mit rundem Fuß • Option: Armlehne erhältlich in anderer Bekleidung und/oder Farbe als der Relaxsessel • Option: Rücken gesteppt oder eben • Option: Motor mit Fernbedienung Infrarot • Frame: stählerne Mechanik • JORI garantiert eine maximale Belastung bis zu 120 kg • 2D und 3D Dateien zur Visualisierung sind auf unserer Website verfügbar • Sitzmöbel mit abnehmbarem Bezug (soll von einem Fachmann gemacht werden).

Fauteuil relax disponible en version mono-move • Fauteuil relax disponible en 3 mesures: mini, medi et maxi. Seulement fauteuil relax medi livrable avec hauteur d'assise + 4 cm • Livrable en cuir ou tissu; avec revêtement en tissu manette toujours en cuir • Choix accoudoir: inox brossé ou laqué dans une des couleurs standard JORI (voir informations générales) • Choix entre différents pieds selon la finition des accoudoirs. Mini seulement avec pied rond • Option: accoudoirs disponibles en revêtement et/ou couleur différent du fauteuil relax • Option: dos à lanières ou lisse • Option: moteur à commande infrarouge • Frame: mécanisme en acier • JORI garantit une charge de 120 kg maximum • Images 2D et 3D pour la visualisation sont disponibles sur notre site Web • Sièges avec recouvrement déhoussable (à déhousser uniquement par un service professionnel).

NAVY

DESIGN: CHRISTOPHE GIRAUD



Armchair available with adjustable back and footstool • Available in leather or fabric • Foot armchair: slide leg open chrome high-gloss or lacquered in one of the JORI standard colours (see general info). Foot footstool: slide leg closed chrome high-gloss or lacquered in one of the JORI standard colours (see general info) • Frame: solid beech • 2D and 3D images for visualization are available on our website • Seating furniture with removable covers (to be done by an industrial third party).



SH 46 SD 45 AH 61
D 77 H 75/77-92/97



4080-AC63BA
armchair back adjustable



4080-F050061
footstool 50x61

Zetel leverbaar met verstelbare rug en poef • Leverbaar in leder of stof • Poot zetel: sledepoot open chroom hoogglans of gelakt in één van de JORI standaardkleuren (zie algemene info). Poot poef: sledepoot gesloten chroom hoogglans of gelakt in één van de JORI standaardkleuren (zie algemene info) • Frame: massief beukenhout • 2D en 3D beeldmateriaal voor visualisatie is beschikbaar op onze website • Zitmeubel met afneembare hoezen (door professionele partij uit te voeren).

Sessel erhältlich mit verstellbarem Rücken und Hocker • Erhältlich in Leder oder Stoff • Unterstell Sessel: Kufen Untergestell offen Chrom hochglanz oder lackiert in einer der JORI Standard-Farben (siehe allgemeine Infos). Unterstell Hocker: Kufen Untergestell geschlossen Chrom hochglanz oder lackiert in einer der JORI Standard-Farben (siehe allgemeine Infos) • Frame: massive Buche • 2D und 3D Dateien zur Visualisierung sind auf unserer Website verfügbar • Sitzmöbel mit abnehmbarem Bezug (soll von einem Fachmann gemacht werden).

Fauteuil livrable avec dos réglable et pouf • Livrable en cuir ou tissu • Piètement fauteuil: piètement traîneau ouvert chrome brillant ou laqué dans une des couleurs standard JORI (voir informations générales). Piètement pouf: piètement traîneau fermé chrome brillant ou laqué dans une des couleurs standard JORI (voir informations générales) • Frame: hêtre massif • Images 2D et 3D pour la visualisation sont disponibles sur notre site Web • Sièges avec recouvrement déhoussable (à déhousser uniquement par un service professionnel).

OBSESSION

DESIGN: CUNO FROMMHERZ



Available in leather or fabric. Combi-covering not possible • Corner leg lacquered in one of the JORI standard colours (see general info) • Choice seat height: 43 cm of 44,5 cm • Frame: solid beech • Seating furniture with removable covers (to be done by an industrial third party) • 2D and 3D images for visualization are available on our website.



SH 44 SD 51 AH 60
D 88 H 87 W 80



1550-AC
armchair



1550-S0150
sofa 150



1550-S0175
sofa 175



1550-S0200
sofa 200



1550-S0225
sofa 225



1550-F5575
footstool 55x75

Leverbaar in leder of stof. Combi-bekleding niet mogelijk • Hoekpoot gelakt in één van de JORI standaardkleuren (zie algemene info) • Keuze zithoogte: 43 cm of 44,5 cm • Frame: massief beukenhout • Zitmeubel met afneembare hoezen (door professionele partij uit te voeren) • 2D en 3D beeldmateriaal voor visualisatie is beschikbaar op onze website.

Erhältlich in Leder oder Stoff. Kombi-Polsterung nicht möglich • Eckfuß lackiert in einer der JORI Standard-Farben (siehe allgemeine Infos) • Wahl Sitzhöhe: 43 cm of 44,5 cm • Frame: massive Buche • Sitzmöbel mit abnehmbarem Bezug (soll von einem Fachmann gemacht werden) • 2D und 3D Dateien zur Visualisierung sind auf unserer Website verfügbar.

Livrable en cuir ou tissu. Revêtement combi pas possible • Pied coin laqué dans une des couleurs standard JORI (voir informations générales) • Choix hauteur assise: 43 cm ou 44,5 cm • Frame: hêtre massif • Siège avec recouvrement déhoussable (à déhousser uniquement par un service professionnel) • Images 2D et 3D pour la visualisation sont disponibles sur notre site Web.

OPERA

DESIGN: JEAN-PIERRE AUDEBERT



Table fixed or with 2 extensions of 55 cm each. Chrome plate on top of the legs only by fixed version • Integrated glides underneath the table legs on side extension • Tabletop and table legs: solid walnut • Option: integrated wheels underneath table legs on side extension. Only for hard floor • Steel support structure • 2D and 3D images for visualization are available on our website.



D 95 H 74



T706-T200-W
tabletop 200 walnut



T706-T240-W
tabletop 240 walnut

Tafel vast of met 2 uitschuifbladen van 55 cm elk. Chrom plaat bovenop de poot enkel bij vaste versie • Geïntegreerde glijders onderaan tafelpoten aan kant uitschuifblad • Tafelblad en tafelpoten: notelaar massief • Optie: geïntegreerde wiel-tjes onderaan tafelpoten aan kant uitschuifblad. Enkel voor harde bevoering • Stalen draagstructuur • 2D en 3D beeldmateriaal voor visualisatie is beschikbaar op onze website.

Tisch fest oder mit 2 Ausziehplatten von 55 cm jeder. Chromplatte auf dem Fuß nur bei der festen Variante • Integrierte Gleiter unter Tischbeinen an der Seite der Ausziehplatte • Tischplatte und Tischbeine: Nussbaum massiv • Option: integrierte Rollen unter Tischbeine an der Seite der Ausziehplatte. Nur für Steinfußboden • Stählerne Tragstruktur • 2D und 3D Dateien zur Visualisierung sind auf unserer Website verfügbar.

Table fixe ou avec 2 rallonges de 55 cm chacune. Plaque en chrome sur le dessus des pieds seulement sur la version fixe • Patins intégrés en dessous des pieds du côté rallonge • Plateau et piétement: noyer massif • Option: roulettes intégrées en dessous des pieds du côté rallonge. Seulement pour carrelage • Structure porteur en acier • Images 2D et 3D pour la visualisation sont disponibles sur notre site Web.

ORYX

DESIGN: CHRISTOPHE GIRAUD



Sofa with corresponding loose back cushion. Table with upholstered base • 1 corresponding loose back cushion 70x70 with bolster on the backside per separate seatcushion included in the price • Available in leather or fabric. Model not available for fabrics width 130 cm • Legs: lacquered in one of the JORI standard colours (see general info) • Choice tabletop: solid walnut, oak burnt, glass black RAL 9005 • Option: extra backcushion 70x70 with bolster on the backside • All elements are freestanding with optional connecting piece • Teflon glides for stone floors, carpets and wooden floors • Frame: solid beech • Seating furniture with removable covers (to be done by an industrial third party) • 2D and 3D images for visualization are available on our website.

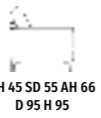

SH 45 SD 55 AH 66
D 95 H 95

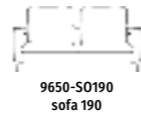

9650-S0190
sofa 190

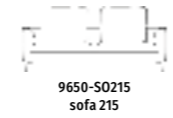

9650-S0215
sofa 215

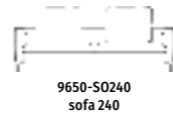

9650-S0240
sofa 240



9650-BS180 L
build on sofa 180
armrest left/right

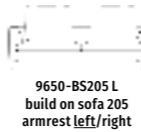

9650-BS205 L
build on sofa 205
armrest left/right

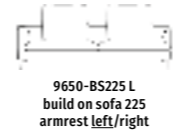

9650-BS225 L
build on sofa 225
armrest left/right



9650-B185F L
build on sofa right +
footstool left/right 185

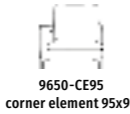

9650-CE95
corner element 95x95



9650-CL120 L
chaise longue 120
armrest left/right

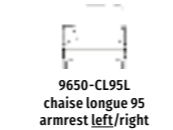

9650-CL95L
chaise longue 95
armrest left/right

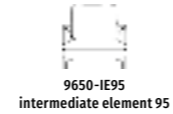

9650-IE95
intermediate element 95



9650-F5095
footstool 50x95



9650-F9595
footstool 95x95



9650-T5095
table 50x95 upholstered



9650-T9595
table 95x95 upholstered

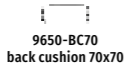

9650-BC70
back cushion 70x70

Sofa met corresponderend los rugkussen. Tafel met beklede sokkel • 1 corresponderend los rugkussen 70x70 met rolkussen aan de achterzijde per apart zitkussen inbegrepen in de prijs • Leverbaar in leder of stof. Model niet beschikbaar voor stoffen breedte 130 cm • Onderstel: gelakt in één van de JORI standaardkleuren (zie algemene info) • Keuze tafelblad: notelaar, eik gebrand, glas zwart RAL 9005 • Optie: extra rugkussen 70x70 met rolkussen aan de achterzijde • Alle elementen zijn vrijstaand met optioneel verbindingsstuk • Teflon glijders voor natuursteen, tapijt en houten vloeren • Frame: massief beukenhout • Zitmeubel met afneembare hoezen (door professionele partij uit te voeren) • 2D en 3D beeldmateriaal voor visualisatie is beschikbaar op onze website.

Sofa mit lossem korrespondierendem Rücken-kissen. Tisch mit gepolstertem Sockel • 1 loses korrespondierendes Rücken-kissen 70x70 mit Schlummerrolle auf Hinterseite pro Sitzkissen einbezogen im Preis • Lieferbar in Leder oder Stoff. Modell nicht erhältlich für Stoffe Breite 130 cm • Untergestell: lackiert in einer der JORI Standard-Farben (siehe allgemeine Infos) • Wahl Tischplatte: Nussbaum massiv, Eiche geflammt, Glas schwarz RAL 9005 • Option: extra Rücken-kissen 70x70 mit Schlummerrolle auf Hinterseite • Alle Elemente sind freistehend mit optional Verbindungsstück • Teflon Gleiter für Steinböden, Teppichböden und Holzböden • Frame: massive Buche • Sitzmöbel mit abnehmbarem Bezug (soll von einem Fachmann gemacht werden) • 2D und 3D Dateien zur Visualisierung sind auf unserer Website verfügbar.

Canapé avec coussin de dos correspondant séparé. Table avec socle garni • 1 coussin de dos 70x70 correspondant séparé avec traversin au dos par coussin d'assise séparé inclus dans le prix • Livrable en cuir ou tissu. Modèle non disponible pour tissus 130 cm de largeur • Piètement: laqué dans une des couleurs standard JORI (voir informations générales) • Choix plateau: noyer massif, chêne brûlé, verre noir RAL 9005 • Option: extra coussins de dos 70x70 avec traversin au dos • Tous les éléments sont autoportants avec pièce de raccord optionnelle • Patins teflon pour sols en pierre, tapis et sols en bois • Frame: hêtre massif • Sièges avec recouvrement déhoussable (à déhousser uniquement par un service professionnel) • Images 2D et 3D pour la visualisation sont disponibles sur notre site Web.

ORYX TABLE

DESIGN: CHRISTOPHE GIRAUD



Table with upholstered base • Choice tabletop: solid walnut, oak burnt, glass black RAL 9005 • Legs: lacquered in one of the JORI standard colours (see general info) • Available in leather or fabric • Frame: solid beech • Teflon glides for stone floors, carpets and wooden floors • Seating furniture with removable covers (to be done by an industrial third party) • 2D and 3D images for visualization are available on our website.



D 95 H 95



T965-T5095
table 50x95 upholstered



T965-T9595
table 95x95 upholstered

Tafel met beklede sokkel • Keuze tafelblad: notelaar, eik gebrand, glas zwart RAL 9005 • Onderstel: gelakt in één van de JORI standaardkleuren (zie algemene info) • Leverbaar in leder of stof • Frame: massief beukenhout • Teflon glijders voor natuursteen, tapijt en houten vloeren • Zitmeubel met afneembare hoezen (door professionele partij uit te voeren) • 2D en 3D beeldmateriaal voor visualisatie is beschikbaar op onze website.

Tisch mit gepolstertem Sockel • Wahl Tischplatte: Nussbaum massiv, Eiche geflammt, Glas schwarz RAL 9005 • Untergestell: lackiert in einer der JORI Standard-Farben (siehe allgemeine Infos) • Lieferbar in Leder oder Stoff • Frame: massive Buche • Teflon Gleiter für Steinböden, Teppichböden und Holzböden • Sitzmöbel mit abnehmbarem Bezug (soll von einem Fachmann gemacht werden) • 2D und 3D Dateien zur Visualisierung sind auf unserer Website verfügbar.

Table avec socle garni • Choix plateau: noyer massif, chêne brûlé, verre noir RAL 9005 • Piètement: laqué dans une des couleurs standard JORI (voir informations générales) • Livrable en cuir ou tissu • Frame: hêtre massif • Patins teflon pour sols en pierre, tapis et sols en bois • Sièges avec recouvrement déhoussable (à déhousser uniquement par un service professionnel) • Images 2D et 3D pour la visualisation sont disponibles sur notre site Web.

OSCARINI

DESIGN: POCCHI + DONDOLI



Chair with bouncy backrest without armrests • Available in leather or fabric • Chassis: lacquered in one of the JORI standard colours (see general info) • Frame: metal frame covered with 3D woven fabric • Felt glides for wooden floors. Teflon glides for stone floors and carpets • 2D and 3D images for visualization are available on our website • Seating furniture with removable covers (to be done by an industrial third party).

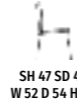

SH 47 SD 43
W 52 D 54 H 85



5150-C
chair

Stoel met verende rug zonder armliggers • Leverbaar in leder of stof • Onderstel: gelakt in één van de JORI standaardkleuren (zie algemene info) • Frame: metalen frame bekleed met 3D-geweven stof • Vilt glijders voor houten vloeren. Teflon glijders voor natuursteen en tapijt • 2D en 3D beeldmateriaal voor visualisatie is beschikbaar op onze website • Zitmeubel met afneembare hoezen (door professionele partij uit te voeren).

Stuhl mit elastischem Rücken ohne Armlehnen • Erhältlich in Leder oder Stoff • Untergestell: lackiert in einer der JORI Standard-Farben (siehe allgemeine Infos) • Rahmen: Metalrahmen gepolstert mit 3D-gewebtem Stoff • Filzgleiter für Holzböden. Teflon Gleiter für Steinböden und Teppichböden • 2D und 3D Dateien zur Visualisierung sind auf unserer Website verfügbar • Sitzmöbel mit abnehmbarem Bezug (soll von einem Fachmann gemacht werden).

Chaise avec dos élastique sans accoudoirs • Livrable en cuir ou tissu • Piètement: laqué dans une des couleurs standard JORI (voir informations générales) • Frame: cadre en métal revêtu de tissu tissé 3D • Patins en feutre pour sols en bois. Patins teflon pour sols en pierre et tapis • Images 2D et 3D pour la visualisation sont disponibles sur notre site Web • Sièges avec recouvrement déhoussable (à déhousser uniquement par un service professionnel).

PACIFIC PURE

DESIGN: VERHAERT NEW PRODUCTS



Sofa with swivelling armrests for extra seat • Available in leather or fabric • Chassis: corner leg lacquered in one of the JORI standard colours (see general info) • Choice seat height sofa: 43 cm or 44,5 cm. Seath height footstool: 43 cm • Frame: solid beech • 2D and 3D images for visualization are available on our website • Seating furniture with removable covers (to be done by an industrial third party).

Sofa met armleggers draaibaar tot extra zit • Leverbaar in leder of stof • Onderstel: hoekpoot gelakt in één van de JORI standaardkleuren (zie algemene info) • Keuze zithoogte sofa: 43 cm of 44,5 cm. Zithoogte poef: 43 cm • Frame: massief beukenhout • 2D en 3D beeldmateriaal voor visualisatie is beschikbaar op onze website • Zitmeubel met afneembare hoezen (door professionele partij uit te voeren).

Sofa mit Armlehnen drehbar bis extra Sitzplatz • Erhältlich in Leder oder Stoff • Untergestell: Eckfuss lackiert in einer der JORI Standard-Farben (siehe allgemeine Infos) • Wahl Sitzhöhe Sofa: 43 cm oder 44,5 cm. Sitzhöhe Hocker: 43 cm • Frame: massive Buche • 2D und 3D Dateien zur Visualisierung sind auf unserer Website verfügbar • Sitzmöbel mit abnehmbarem Bezug (soll von einem Fachmann gemacht werden).

Canapé avec accoudoirs pivotants créant une place assise supplémentaire • Livrable en cuir ou tissu • Piètement: pied coin laqué dans une des couleurs standard JORI (voir informations générales) • Choix hauteur assise canapé: 43 cm ou 44,5 cm. Hauteur assise pouf: 43 cm • Frame: hêtre massif • Images 2D et 3D pour la visualisation sont disponibles sur notre site Web • Sièges avec recouvrement déhoussable (à déhousser uniquement par un service professionnel).



SH 43 SD 54 AH 67
D 91 H 84



9700-AC93P
armchair PURE 93/150
piping finishing

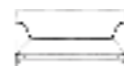

9700-SO165 P
sofa PURE 165/222
piping finishing



9700-SO190 P
sofa PURE 190/247
piping finishing



9700-SO215 P
sofa PURE 215/272
piping finishing



9700-F4565 P
footstool PURE 45x65
piping finishing

PENTAGONO BOX

DESIGN: POCCHI + DONDOLI



Box with pentagonal form and ornamental pleats on the sides • Available in leather or fabric. Inside covering in partially in neutral grey fabric • Leg: black caps • Frame: solid beech and polypropylene • 2D and 3D images for visualization are available on our website • Seating furniture with removable covers (to be done by an industrial third party).



H 42



b550-B065
box 65

Box met vijfhoekige vorm en decoratieve plooiën aan de zijkanten • Leverbaar in leder en stof. Bekleding binnenkant deels in neutrale grijze stof • Poot: zwarte dopjes • Frame: massief beukenhout en polypropyleen • 2D en 3D beeldmateriaal voor visualisatie is beschikbaar op onze website • Zitmeubel met afneembare hoezen (door professionele partij uit te voeren).

Box mit pentagonaler Formgebung und dekorativen Falten an der Seiten • Erhältlich in Leder oder Stoff. Polsterung innenseite teils in neutrale graue Stoff • Untergestell: schwarze Kappe • Frame: massive Buche und Polypropylen • 2D und 3D Dateien zur Visualisierung sind auf unserer Website verfügbar • Sitzmöbel mit abnehmbarem Bezug (soll von einem Fachmann gemacht werden).

Box en forme pentagonale avec plis décoratifs sur les côtés • Livrable en cuir et tissu. Revêtement intérieur partiellement en tissu gris neutre • Piètement: boutons noir • Frame: hêtre massif et polypropylène • Images 2D et 3D pour la visualisation sont disponibles sur notre site Web • Sièges avec recouvrement déhoussable (à déhousser uniquement par un service professionnel).

PENTAGONO FOOTSTOOL

DESIGN: POCCHI + DONDOLI



Footstool with pentagonal form and ornamental pleats on the sides • Available in leather or fabric • Leg: black caps • Frame: solid beech • 2D and 3D images for visualization are available on our website • Seating furniture with removable covers (to be done by an industrial third party).



H 50



p550-F050
footstool 50



p550-F070
footstool 70



p550-F08
footstool 85

Poef met vijfhoekige vorm en decoratieve plooiën aan de zijkanten • Leverbaar in leder en stof • Poot: zwarte dopjes • Frame: massief beukenhout • 2D en 3D beeldmateriaal voor visualisatie is beschikbaar op onze website • Zitmeubel met afneembare hoezen (door professionele partij uit te voeren).

Hocker mit pentagonaler Formgebung und dekorativen Falten an der Seiten • Erhältlich in Leder oder Stoff • Untergestell: schwarze Kappe • Frame: massive Buche • 2D und 3D Dateien zur Visualisierung sind auf unserer Website verfügbar • Sitzmöbel mit abnehmbarem Bezug (soll von einem Fachmann gemacht werden).

Pouf en forme pentagonale avec plis décoratifs sur les côtés • Livrable en cuir et tissu • Piètement: boutons noir • Frame: hêtre massif • Images 2D et 3D pour la visualisation sont disponibles sur notre site Web • Sièges avec recouvrement déhoussable (à déhousser uniquement par un service professionnel).

PENTAGONO TABLE

DESIGN: POCCHI + DONDOLI



Side table with pentagonal tabletop in solid walnut • Choice leg: chrome high-gloss or lacquered in one of the JORI standard colours (see general info) • Steel support structure • 2D and 3D images for visualization are available on our website.



H 46/54



t550-T045
table 45



t550-T064
table 64



t550-T078
table 78

Bijzettafel met vijfhoekig tafelblad in massief notelaar • Keuze poot: chroom hoogglans of gelakt in één van de JORI standaardkleuren (zie algemene info) • Stalen draagstructuur • 2D en 3D beeldmateriaal voor visualisatie is beschikbaar op onze website.

Beistelltisch mit pentagonaler Tischplatte in Nussbaum massiv • Wahl Untergestell: Chrom hochglanz oder lackiert in einer der JORI Standard-Farben (siehe allgemeine Infos) • Stählerne Tragstruktur • 2D und 3D Dateien zur Visualisierung sind auf unserer Website verfügbar.

Table d'appoint avec plateau pentagonal en noyer massif • Choix piètement: chrome brillant ou laqué dans une des couleurs standard JORI (voir informations générales) • Structure porteur en acier • Images 2D et 3D pour la visualisation sont disponibles sur notre site Web.

PERLA

DESIGN: POCCHI + DONDOLI



Chair with low or high back and bar stool. Without or with open armrests • Available in leather or fabric • Frame: metal frame with zigzag springs in the seat and bouncy backrest (not for barstool) • Choice open armrests: chrome high-gloss or lacquered in one of the JORI standard colours (see general info) • Armrest always in same execution as legs. Except legs in oak or walnut, armrests always in black lacquered • Choice legs: chrome high-gloss, oak, walnut or lacquered in one of the JORI standard colours (see general info). Oak and walnut not available for bar stool • Legs in oak and walnut are slightly thicker • Felt glides for stone and wooden floors. Teflon glides for carpets • Height arm chair: 68 cm, bar stool: 89 cm • Seating furniture with removable covers (to be done by an industrial third party).



SH 48/67 SD 43/39
W 49/57 D 55/51 H 83/93/98



5405-CH
chair back high



5405-BA
barstool, open armrest



5405-CL
chair back low



5405-CHA + OA
chair back high, open armrest



5405-CLA + OA
chair back low, open armrest



5405-CHA + CA
chair back high, closed armrest



5405-CLA + CA
chair back low, closed armrest



5405-B
barstool

Stoel met lage of hoge rug en barstoel. Zonder of met open armleggers • Leverbaar in leder of stof • Frame: metalen frame met zigzag veren in de zitting en veermechanisme in de rug (niet voor barstoel) • Keuze open armleggers: chroom hoogglans of gelakt in één van de JORI standaardkleuren (zie algemene info) • Armlegger altijd in zelfde uitvoering als poten. Uitgezonderd poten in eik of notelaar, armleggers steeds in zwart gelakt • Keuze poten: chroom hoogglans, eik, notelaar of gelakt in één van de JORI standaardkleuren (zie algemene info). Eik en notelaar niet beschikbaar bij de barstoel • Poten in eik en notelaar zijn iets dikker • Vilt glijders voor natuursteen en houten vloeren. Teflon glijders voor tapijt • Hoogte arm stoel: 68 cm, barstoel: 89 cm • Zitmeubel met afneembare hoezen (door professionele partij uit te voeren).

Stuhl mit niedrigem oder hohem Rücken und Barhocker. Ohne oder mit offenen Armlehnen • Lieferbar in Leder oder Stoff • Frame: Metallrahmen mit Wellenfederung im Sitz und Federmechanismus im Rücken (nicht für Barhocker) • Wahl offene Armlehnen: Chrom hochglanz oder lackiert in einer der JORI Standard-Farben (siehe allgemeine Infos) • Armlehne immer gleiche Ausführung wie Untergestell. Ausgenommen Untergestell in Eiche oder Nussbaum, Armlehne immer in Schwarz lackiert • Wahl Untergestell: Chrom hochglanz, Eiche, Nussbaum oder lackiert in einer der JORI Standard-Farben (siehe allgemeine Infos). Eiche und Nussbaum nicht erhältlich für Barhocker • Untergestelle in Eiche und Nussbaum sind dicker • Filzgleiter für Stein- und Holzböden. Teflon Gleiter für Teppichböden • Höhe Arm Stuhl: 68 cm, Barhocker: 89 cm • Sitzmöbel mit abnehmbarem Bezug (soll von einem Fachmann gemacht werden).

Chaise avec dos bas ou haut et tabouret de bar. Sans ou avec accoudoirs ouverts • Livrable en cuir ou tissu • Frame: cadre en métal avec ressorts zigzag dans l'assise et mécanisme élastique dans le dos (pas pour chaise de bar) • Choix accoudoirs ouverts: chrome noir ou laqué dans une des couleurs standard JORI (voir informations générales) • Exécution accoudoir toujours le même que le piètement. Excepté piètement en chêne ou noyer, accoudoirs toujours en noir laqué • Choix piètement: chrome brillant, chêne, noyer ou laqué dans une des couleurs standard JORI (voir informations générales). Chêne et noyer pas disponible pour le tabouret de bar • Piètements en chêne et noyer sont plus épais • Patins en feutre pour sols en pierre et en bois. Patins teflon pour tapis • Hauteur accoudoir chaise: 68 cm, tabouret de bar: 89 cm • Sièges avec recouvrement déhoussable (à déhousser uniquement par un service professionnel).

PIURO

DESIGN: JEAN-PIERRE AUDEBERT



Chair without or with open armrests • Available in leather or fabric • Choice armrests and chassis: chrome high-gloss or lacquered in one of the JORI standard colours (see general info) • Armrest always in same execution as legs • Frame: metal frame covered with 3D woven fabric • Felt glides for stone and wooden floors. Teflon glides for carpets • 2D and 3D images for visualization are available on our website • Seating furniture with removable covers (to be done by an industrial third party).



SH 48 SD 45 W 49
AH 64 D 62 H 84



5805-C
chair



5805-C
chair with arms

Stoel zonder of met open armleggers • Leverbaar in leder of stof • Keuze armleggers en onderstel: chroom hoogglans of gelakt in één van de JORI standaardkleuren (zie algemene info) • Armlegger altijd in zelfde uitvoering als poten • Frame: metalen frame bekleed met 3D-geweven stof • Vilt glijders voor natuursteen en houten vloeren. Teflon glijders voor tapijt • 2D en 3D beeldmateriaal voor visualisatie is beschikbaar op onze website • Zitmeubel met afneembare hoezen (door professionele partij uit te voeren).

Stuhl ohne oder mit offenen Armlehnen • Erhältlich in Leder oder Stoff • Wahl Armlehnen und Untergestell: Chrom hochglanz oder lackiert in einer der JORI Standard-Farben (siehe allgemeine Infos) • Armlehne immer gleiche Ausführung wie Untergestell • Rahmen: Metallrahmen gepolstert mit 3D-gewebtem Stoff • Filzgleiter für Stein- und Holzböden. Teflon Gleiter für Teppichböden • 2D und 3D Dateien zur Visualisierung sind auf unserer Website verfügbar • Sitzmöbel mit abnehmbarem Bezug (soll von einem Fachmann gemacht werden).

Chaise sans ou avec accoudoirs ouverts • Livrable en cuir ou tissu • Choix accoudoirs et piètement: chrome noir ou laqué dans une des couleurs standard JORI (voir informations générales) • Exécution accoudoir toujours le même que le piètement • Frame: cadre en métal revêtu de tissu tissé 3D • Patins en feutre pour sols en pierre et en bois. Patins teflon pour tapis • Images 2D et 3D pour la visualisation sont disponibles sur notre site Web • Sièges avec recouvrement déhoussable (à déhousser uniquement par un service professionnel).

PRELUDE LOUNGE

DESIGN: POCCHI + DONDOLI



Lounge chair with or without decorative ribbons and freestanding footstool • Available in leather or fabric • Choice covering: uni or combi (outside and ribbons color 1 / inside color 2) • Leg: 4-star swivelbase or tubular legs lacquered in one of the JORI standard colours (see general info) or tubular legs chrome black • Frame: polyester shell and solid beech • Teflon glides for stone floors, wooden floors and carpets • Seating furniture with removable covers (to be done by an industrial third party) • 2D and 3D images for visualization are available on our website.



SH 43 SD 51 W 49
W 85 D 104 H 104



4260-MU-LC
lounge armchair



4260-MU-F
footstool

Zetel met of zonder decoratieve riempjes en losstaande poef • Leverbaar in leder of stof • Keuze bekleding: uni of combi (buitenzijde en riempjes kleur 1 / binnenzijde kleur 2) • Poot: 4-ster draaipoot of buispoot gelakt in één van de JORI standaardkleuren (zie algemene info) of buispoot chroom zwart • Frame: polyester schelp en massief chroom hout • Teflon glijders voor natuursteen, houten vloeren en tapijt • Zitmeubel met afneembare hoezen (door professionele partij uit te voeren) • 2D en 3D beeldmateriaal voor visualisatie is beschikbaar op onze website.

Sessel mit oder ohne dekorativen Bändern und freistehendem Hocker • Erhältlich in Leder oder Stoff • Wahl Bekleidung: Uni oder Kombi (Ausenseite und Bänder Farbe 1 / Innenseite Farbe 2) • Untergestell: 4-Stern Drehfuss oder Rohrfüsse lackiert in einer der JORI Standard-Farben (siehe allgemeine Infos) oder Rohrfüsse Chrom Schwarz • Frame: Polyester Schale und massive Buche • Teflon Gleiter für Steinböden, Holzböden und Teppichböden • Sitzmöbel mit abnehmbarem Bezug (soll von einem Fachmann gemacht werden) • 2D und 3D Dateien zur Visualisierung sind auf unserer Website verfügbar.

Fauteuil avec ou sans lanières décoratives et pouf séparé • Livrable en cuir ou tissu • Choix revêtement: uni ou combi (extérieur et lanières couleur 1 / intérieur couleur 2) • Piètement: 4-étoile pied pivotant ou pieds tubulaires laqués dans une des couleurs standard JORI (voir informations générales) ou pieds tubulaires chrome noir • Frame: coquille en polyester et hêtre massif • Patins teflon pour sols en pierre, en bois et tapis • Sièges avec recouvrement déhoussable (à déhousser uniquement par un service professionnel) • Images 2D et 3D pour la visualisation sont disponibles sur notre site Web.

RAPSODY LOUNGE

DESIGN: JEAN-PIERRE AUDEBERT



Lounge chair with built-in tilt mechanism and optional freestanding footstool • Lounge chair with ornamental stitch on the back except for chenille fabrics • Available in leather or fabric • Choice: piping in same colour for uni leather covering; contrasting leather piping in 6 default colours for fabric and leather covering • Leg armchair: 4-star swivelbase chrome black or lacquered in one of the JORI standard colours (see general info) • Leg footstool: 4-star base fixed chrome black or lacquered in one of the JORI standard colours (see general info) • Frame: solid beech • Felt glides for wooden floors. Teflon glides for stone floors and carpets • Seating furniture with removable covers (to be done by an industrial third party) • 2D and 3D images for visualization are available on our website.



SH 42 SD 48
W 80 D 93 H 103



4270-MU-LA
lounge armchair
with built-in tilt mechanism



4270-MU-F555
footstool 55x55

Lounge zetel met ingebouwd kantelmechanisme en optionele losstaande poef • Lounge zetel met siernaad op de rug behalve voor chenille stoffen • Leverbaar in leder of stof • Keuze: bies in zelfde kleur voor uni leder bekleding; contrasterende lederen bies in 6 standaardkleuren voor stof en leder bekleding • Poot zetel: 4-ster draai-voet chroom zwart of gelakt in één van de JORI standaardkleuren (zie algemene info) • Poot poef: 4-ster voet vast chroom zwart of gelakt in één van de JORI standaardkleuren (zie algemene info) • Frame: massief beukenhout • Vilt glijders voor houten vloeren. Teflon glijders voor natuursteen en tapijt • Zitmeubel met afneembare hoezen (door professionele partij uit te voeren) • 2D en 3D beeldmateriaal voor visualisatie is beschikbaar op onze website.

Lounge Sessel mit eingebauter Kippmechanik und optionalem freistehenden Hocker • Lounge Sessel mit dekorativer Naht auf dem Rücken mit Ausnahme von Chenille Stoffen • Erhältlich in Leder oder Stoff • Wahl: Keder in selber Farbe für Uni Leder Polsterung; kontrastierender Keder in 6 Leder Standardfarben für Stoff und Leder Polsterung • Untergestell Sessel: 4-Stern Drehfuß Schwarzchrom oder lackiert in einer der JORI Standard-Farben (siehe allgemeine Infos) • Untergestell Hocker: 4-Stern Fuß fest Schwarzchrom oder lackiert in einer der JORI Standard-Farben (siehe allgemeine Infos) • Frame: massive Buche • Filzgleiter für Holzböden. Teflon Gleiter für Steinböden und Teppichböden • Sitzmöbel mit abnehmbarem Bezug (soll von einem Fachmann gemacht werden) • 2D und 3D Dateien zur Visualisierung sind auf unserer Website verfügbar.

Fauteuil lounge avec mécanisme d'inclinaison intégré et pouf optionnel séparé • Fauteuil relax avec couture décorative sur le dos excepté pour tissus chenille • Livrable en cuir ou tissu • Choix: passepoil dans la même couleur pour recouvrement uni cuir; passepoil contrastante en cuir dans 6 couleurs standards pour recouvrement en tissu et cuir • Piètement fauteuil: pied 4-étoiles pivotant chrome noir ou laqué dans une des couleurs standard JORI (voir informations générales) • Piètement pouf: pied 4-étoiles fixe chrome noir ou laqué dans une des couleurs standard JORI (voir informations générales) • Frame: hêtre massif • Patins en feutre pour sols en bois. Patins teflon pour sols en pierre et tapis • Sièges avec recouvrement déhoussable (à déhousser uniquement par un service professionnel) • Images 2D et 3D pour la visualisation sont disponibles sur notre site Web.

RAPSODY RECLINING CHAIR

DESIGN: JEAN-PIERRE AUDEBERT



Reclining chair available in mono-move version • Reclining chair available in 3 sizes: mini, medi and maxi. Only reclining chair medi available with seat height + 4 cm • Reclining chair with ornamental stitch on the back except for chenille fabrics • Available in leather or fabric; with fabric covering handle always in leather • Choice: piping in same colour for uni leather covering; contrasting leather piping in 6 default colours for fabric and leather covering • Choice from different bases • Option: armrests available in alternative covering and/or color than the reclining chair • Frame: steel mechanism • JORI guarantees a maximum load up to 120 kg • 2D and 3D images for visualization are available on our website • Seating furniture with removable covers (to be done by an industrial third party).



SH 46 SD 48
D 89/157 H 112 W 80



7965-MO-MI
recliner mono-move mini



7965-MO-ME
recliner mono-move medi



7965-MO-MA
recliner mono-move maxi

Relaxzetel beschikbaar in mono-move versie • Relaxzetel beschikbaar in 3 maten: mini, medi en maxi. Alleen relaxzetel medi beschikbaar met zithoogte + 4 cm • Relaxzetel met siernaad op de rug behalve voor chenille stoffen • Leverbaar in leder of stof; bij bekleding in stof hendel altijd in leder • Keuze: bies in zelfde kleur voor uni leder bekleding; contrasterende lederen bies in 6 standaardkleuren voor stof en leder bekleding • Keuze uit verschillende voeten • Optie: armleggers beschikbaar in alternatieve bekleding en/of kleur dan de relaxzetel • Frame: stalen mechanisme • JORI garandeert een maximale belasting tot 120 kg • 2D en 3D beeldmateriaal voor visualisatie is beschikbaar op onze website • Zitmeubel met afneembare hoezen (door professionele partij uit te voeren).

Relaxsessel erhältlich in mono-move Ausführung • Relaxsessel erhältlich in 3 Größen: mini, medi und maxi. Nur Relaxsessel medi erhältlich mit Sitzhöhe + 4 cm • Relaxsessel mit dekorativer Naht auf dem Rücken mit Ausnahme von Chenille Stoffen • Erhältlich in Leder oder Stoff; mit Polsterung in Stoff Hebel immer in Leder • Wahl: Keder in selber Farbe für Uni Leder Polsterung; kontrastierender Keder in 6 Leder Standardfarben für Stoff und Leder Polsterung • Wahl unter verschiedenen Füße • Option: Armlehnen erhältlich in andere Bekleidung und/oder Farbe als der Relaxsessel • Frame: stählerne Mechanik • JORI garantiert eine maximale Belastung bis zu 120 kg • 2D und 3D Dateien zur Visualisierung sind auf unserer Website verfügbar • Sitzmöbel mit abnehmbarem Bezug (soll von einem Fachmann gemacht werden).

Fauteuil relax disponible en version mono-move • Fauteuil relax disponible en 3 mesures: mini, medi et maxi. Seulement fauteuil relax medi livrable avec hauteur d'assise + 4 cm • Fauteuil relax avec couture décorative sur le dos excepté pour tissus chenille • Livrable en cuir ou tissu; avec revêtement en tissu manette toujours en cuir • Choix: passepoil dans la même couleur pour recouvrement uni cuir; passepoil contrastante en cuir dans 6 couleurs standards pour recouvrement en tissu et cuir • Choix entre différents pieds • Option: accoudoirs disponibles en revêtement et/ou couleur différent du fauteuil relax • Frame: mécanisme en acier • JORI garantit une charge de 120 kg maximum • Images 2D et 3D pour la visualisation sont disponibles sur notre site Web • Sièges avec recouvrement déhoussable (à déhousser uniquement par un service professionnel).

RIALTO

DESIGN: JEAN-PIERRE AUDEBERT



Round, oval or rectangular table. Rectangular table fixed or with 2 extensions of 55 cm each. Chrome plate on top of the legs only by fixed version • Integrated glides underneath the table legs on side extension • Tabletop and table legs: solid walnut • Option: integrated wheels underneath table legs on side extension. Only for hard floor • Steel support structure • 2D and 3D images for visualization are available on our website.



D 95 H 75



t708-TR140-W
tabletop round 140 walnut



t708-TR180-W
tabletop round 180 walnut



t708-T180-W
tabletop 180 walnut



t708-T200-W
tabletop 200 walnut



t708-T240-W
tabletop 240 walnut



t708-TO180 W
tabletop oval 180 walnut



t708-TO220 W
tabletop oval 220 walnut

Ronde, ovalen of rechthoekige tafel. Rechthoekige tafel vast of met 2 uitschuifbladen van 55 cm elk. Chroom plaat bovenop de poot enkel bij vaste versie • Geïntegreerde glijders onderaan tafelpoten aan kant uitschuifblad • Tafelblad en tafelpoten: notelaar massief • Optie: geïntegreerde wieltjes onderaan tafelpoten aan kant uitschuifblad. Enkel voor harde bevoering • Stalen draagstructuur • 2D en 3D beeldmateriaal voor visualisatie is beschikbaar op onze website.

Runde, ovaler oder rechteckiger Tisch. Rechteckiger Tisch fest oder mit 2 Ausziehplatten von 55 cm jeder. Chromplatte auf dem Fuss nur bei der festen Variante • Integrierte Gleiter unter Tischbeinen an der Seite der Ausziehplatte • Tischplatte und Tischbeine: Nussbaum massiv • Option: integrierte Rollen unter Tischbeine an der Seite der Ausziehplatte. Nur für Steinfußböden • Stählerne Tragstruktur • 2D und 3D Dateien zur Visualisierung sind auf unserer Website verfügbar.

Table rond, ovale ou rectangulaire. Table rectangulaire fixe ou avec 2 rallonges de 55 cm chacun. Plaque en chrome sur le dessus des pieds seulement sur la version fixe • Patins intégrés en dessous pieds du côté rallonge • Plateau et piètement: noyer massif • Option: roulettes intégrées en dessous pieds du côté rallonge. Seulement pour carrelage • Structure porteur en acier • Images 2D et 3D pour la visualisation sont disponibles sur notre site Web.

RUMBA

DESIGN: VERHAERT NEW PRODUCTS



Armchair available with 2 finishes of the back: flat or with ribbons • Available in leather or fabric • Choice leg: chrome high-gloss, chrome black or lacquered in one of the JORI standard colours (see general info) • Option: extra inclination rear foot -2 cm • Frame: steel and polypropylene • 2D and 3D images for visualization are available on our website • Seating furniture with removable covers (to be done by an industrial third party).



SH 44 SD 51
D 72/74 H 75/77



9990-AC66-F
armchair flat

Zetel leverbaar met 2 rugafwerkingen: effen of met reepjes • Leverbaar in leder en stof • Keuze poot: chroom hoogglans, chroom zwart of gelakt in één van de JORI standaardkleuren (zie algemene info) • Optie: extra inclinatie achterpoot -2 cm • Frame: staal en polypropyleen • 2D en 3D beeldmateriaal voor visualisatie is beschikbaar op onze website • Zitmeubel met afneembare hoezen (door professionele partij uit te voeren).

Sessel erhältlich mit 2 Rückenausführungen: eben oder gesteppt • Erhältlich in Leder oder Stoff • Wahl Untergestell: Chrom hochglanz, Schwarzchrom oder lackiert in einer der JORI Standard-Farben (siehe allgemeine Infos) • Option: extra Inklination Hinterfuß -2 cm • Frame: Stahl und Polypropylen • 2D und 3D Dateien zur Visualisierung sind auf unserer Website verfügbar • Sitzmöbel mit abnehmbarem Bezug (soll von einem Fachmann gemacht werden).

Fauteuil livrable avec 2 finitions de dos: lisse ou avec lanières • Livrable en cuir ou tissu • Choix piètement: chrome brillant, chrome noir ou laqué dans une des couleurs standard JORI (voir informations générales) • Option: extra inclinaison pied arrière -2 cm • Frame: acier et polypropylène • Images 2D et 3D pour la visualisation sont disponibles sur notre site Web • Sièges avec recouvrement déhoussable (à déhousser uniquement par un service professionnel).

SHIVA JR-3960

DESIGN: JEAN-PIERRE AUDEBERT



Sofa with fold-out head rest and armrest narrow with cushion (height 51 cm) • Available in leather or fabric • Choice bridge leg or chassis. Bridge leg: chrome high-gloss or lacquered in one of the JORI standard colours (see general info). Chassis: lacquered in one of the JORI standard colours (see general info) • Choice footstool: also available with castors Ø 12 cm with brake, with the exception of the footstool 48x96 • Choice seat height: 40 cm, 41,5 cm or 43 cm. Exception footstool on castors seat height 40 cm • Choice: Chaiselongue is available freestanding (see configurator) • Choice top footstool when leather: 48x96 in 1 or 3 surfaces. Footstool 96x96 in 3 or 7 surfaces • Frame: solid beech; choice tabletop: solid walnut, oak burnt, glass black • 2D and 3D images for visualization are available on our website • Seating furniture with removable covers (to be done by an industrial third party).

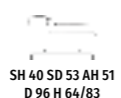

SH 40 SD 53 AH 51
D 96 H 64/83



3960-SO170
sofa 170 armrest narrow with cushion



3960-SO195
sofa 195 armrest narrow with cushion



3960-SO220
sofa 220 armrest narrow with cushion



3960-SO240
sofa 240 armrest narrow with cushion



3960-CE96
corner element 96x96



3960-CE125 L
corner element
corner left/right 125



3960-CS207 L
corner sofa 207 armrest narrow
with cushion left/right



3960-CS231 L
corner sofa 231 armrest narrow
with cushion left/right



3960-BS096 L
build on seater 96
upholstered left/right



3960-BA110 L
build on armchair 110 armrest narrow
with cushion left/right



3960-BS180 L
build on sofa 180 armrest narrow
with cushion left/right



3960-BS204 L
build on sofa 204 armrest narrow
with cushion left/right



3960-CL110 L
chaise longue 110 armrest narrow
with cushion left/right



3960-IE096
intermediate element 96



3960-BS145 L
build on seater +
footstool left/right 145



3960-BS192 L
build on seater +
footstool left/right 192



3960-CL115 L
chaise longue 115 freestanding armrest narrow
with cushion left/right



3960-F048096
footstool 48x96



3960-F096096
footstool 96x96

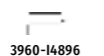

3960-I4896
intermediate table 48x96
upholstered

Sofa met uitklapbare hoofdsteun en armlegger smal met kussen (hoogte 51 cm) • Leverbaar in leder of stof • Keuze brugpoot of onderstel kader. Brugpoot: chroom hoogglans of gelakt in één van de JORI standaardkleuren (zie algemene info). Onderstel kader: gelakt in één van de JORI standaardkleuren (zie algemene info) • Keuze poef: leverbaar op zwenkwielen Ø 12 cm met rem, uitgezonderd poef 48x96 • Keuze zithoogte: 40 cm, 41,5 cm of 43 cm. Uitgezonderd poef op zwenkwielen zithoogte 40 cm • Keuze: Chaiselongue is vrijstaand beschikbaar (zie configurator) • Keuze bovenvlak poef bij leder: 48x96 in 1 of 3 vlakken. Poef 96x96 in 3 of 7 vlakken • Frame: massief beukenhout; keuze tafelblad: notelaar, eik gebrand, glas zwart • 2D en 3D beeldmateriaal voor visualisatie is beschikbaar op onze website • Zitmeubel met afneembare hoezen (door professionele partij uit te voeren).

Sofa mit ausklapbarer Kopfstütze und Armlehne schmal mit Kissen (Höhe 51 cm) • Erhältlich in Leder und Stoff • Wahl Brücken oder Rahmen Untergestell. Brücken Untergestell: Chrom hochglanz oder lackiert in einer der JORI Standard-Farben (siehe allgemeine Infos). Rahmen Untergestell: lackiert in einer der JORI Standard-Farben (siehe allgemeine Infos) • Wahl Hocker: auch mit Lenkrollen Ø 12 cm mit Bremse, mit Ausnahme von Hocker 48x96 • Wahl Sitzhöhe: 40 cm, 41,5 cm oder 43 cm. Ausnahme von Hocker mit Lenkrollen Sitzhöhe 40 cm • Wahl: Chaiselongue ist freistehend erhältlich (siehe Konfigurator) • Wahl Oberseite Hocker wenn Leder: 48x96 in 1 oder 3 Flächen. Hocker 96x96 in 3 oder 7 Flächen • Frame: massive Buche; Wahl Tischplatte: Nussbaum massiv, Eiche geflammt, Glas schwarz • 2D und 3D Dateien zur Visualisierung sind auf unserer Website verfügbar • Sitzmöbel mit abnehmbarem Bezug (soll von einem Fachmann gemacht werden).

Canapé avec repose-tête rabattable et accoudoir étroit avec coussin (hauteur 51 cm) • Livrable en cuir ou tissu • Choix piètement arc ou chassis. Piètement arc: chrome brillant ou laqué dans une des couleurs standard JORI (voir informations générales). Piètement chassis: laqué dans une des couleurs standard JORI (voir informations générales) • Choix pouf: aussi livrable sur roulettes pivotantes Ø 12 cm avec frein, sauf pouf 48x96 • Choix hauteur assise: 40 cm, 41,5 cm ou 43 cm. Exception pouf sur roulettes pivotantes hauteur assise 40 cm • Choix: chaise longue est disponible autoportant (voir configurateur) • Choix surface supérieure pouf si cuir: 48x96 en 1 ou 3 plans de cuir. Pouf 96x96 en 3 ou 7 plans de cuir • Frame: hêtre massif; choix plateau: noyer massif, chêne brûlé, verre noir • Images 2D et 3D pour la visualisation sont disponibles sur notre site Web • Sièges avec recouvrement déhoussable (à déhousser uniquement par un service professionnel).

SHIVA JR-3990

DESIGN: JEAN-PIERRE AUDEBERT



Sofa with fold-out head rest and armrest large (height 64 cm) • Available in leather or fabric • Choice bridge leg: chrome high-gloss or lacquered in one of the JORI standard colours (see general info) • Choice footstool: also available with castors Ø 12 cm with brake, with the exception of the footstool 48x96 • Choice seat height: 40 cm, 41,5 cm or 43 cm. Exception footstool on castors seat height 40 cm • Choice top footstool when leather: 48x96 in 1 or 3 surfaces. Footstool 96x96 in 3 or 7 surfaces • 2D and 3D images for visualization are available on our website • Frame: solid beech • Seating furniture with removable covers (to be done by an industrial third party).



SH 40 SD 53 AH 64
D 101 H 66/88



3990-SO190
sofa 190 armrest large



3990-SO215
sofa 215 armrest large



3990-SO235
sofa 235 armrest large



3990-SO260
sofa 260 armrest large



3990-CE098
corner element 98x98



3990-CS220 L
corner sofa 220 armrest large left/right



3990-CS245 L
corner sofa 245 armrest large left/right



3990-BS195 L
build on sofa 195 armrest large
left/right



3990-BS220 L
build on sofa 220 armrest large
left/right



3990-CL119 L
chaise longue 119 armrest large
left/right



3990-BS200 L
build on seater + footstool 200
left/right



3990-F048096
footstool 48x96



3990-F096096
footstool 96x96

Sofa met uitklapbare hoofdsteun en armlegger breed (hoogte 64 cm) • Leverbaar in leder of stof • Keuze brugpoot: chroom hoogglans of gelakt in één van de JORI standaardkleuren (zie algemene info) • Keuze poef: leverbaar op zwenkwielen Ø 12 cm met rem, uitgezonderd poef 48x96 • Keuze zithoogte: 40 cm, 41,5 cm of 43 cm. Uitgezonderd poef op zwenkwielen zithoogte 40 cm • Keuze bovenvlak poef bij leder: 48x96 in 1 of 3 vlakken. Poef 96x96 in 3 of 7 vlakken • 2D en 3D beeldmateriaal voor visualisatie is beschikbaar op onze website • Frame: massief beukenhout • Zitmeubel met afneembare hoezen (door professionele partij uit te voeren).

Sofa mit ausklapbarer Kopfstütze und Armlehne breit (Höhe 64 cm) • Erhältlich in Leder und Stoff • Wahl Brücken Untergestell: Chrom hochglanz oder lackiert in einer der JORI Standard-Farben (siehe allgemeine Infos) • Wahl Hocker: auch mit Lenkrollen Ø 12 cm mit Bremse, mit Ausnahme von Hocker 48x96 • Wahl Sitzhöhe: 40 cm, 41,5 cm oder 43 cm. Ausnahme von Hocker mit Lenkrollen Sitzhöhe 40 cm • Wahl Oberseite Hocker wenn Leder: 48x96 in 1 oder 3 Flächen. Hocker 96x96 in 3 oder 7 Flächen • 2D und 3D Dateien zur Visualisierung sind auf unserer Website verfügbar • Frame: massive Buche • Sitzmöbel mit abnehmbarem Bezug (soll von einem Fachmann gemacht werden).

Canapé avec repose-tête rabattable et accoudoir large (hauteur 64 cm) • Livrable en cuir ou tissu • Choix piètement arc: chrome brillant ou laqué dans une des couleurs standard JORI (voir informations générales) • Choix pouf: aussi livrable sur roulettes pivotantes Ø 12 cm avec frein, sauf pouf 48x96 • Choix hauteur assise: 40 cm, 41,5 cm ou 43 cm. Exception pouf sur roulettes pivotantes hauteur assise 40 cm • Choix surface supérieure pouf si cuir: 48x96 en 1 ou 3 plans de cuir. Pouf 96x96 en 3 ou 7 plans de cuir • Images 2D et 3D pour la visualisation sont disponibles sur notre site Web • Frame: hêtre massif • Sièges avec recouvrement déhoussable (à déhousser uniquement par un service professionnel).

SHIVA TABLE

DESIGN: JEAN-PIERRE AUDEBERT



Table with upholstered base • Choice bridge leg: narrow chrome high-gloss or narrow lacquered in one of the JORI standard colours (see general info). Chassis with connecting bar lacquered in one of the JORI standard colours (see general info) • Choice table height: 33 cm, 34,5 cm or 36 cm • Choice tabletop: solid walnut, oak burnt, glass black • Steel support structure with wood • 2D and 3D images for visualization are available on our website.

H 33/34,5/36
H 20/21,5/23

t396-T4896 FB
table 48x96
upholstered freestanding

t396-T9696 FB
table 96x96
upholstered freestanding

Tafel met beklede sokkel • Keuze brugpoot: smal chroom hoogglans of smal gelakt in één van de JORI standaardkleuren (zie algemene info). Onderstel met koppelstang gelakt in één van de JORI standaardkleuren (zie algemene info) • Keuze tafelhoogte: 33 cm, 34,5 cm of 36 cm • Keuze tafelblad: notelaar, eik gebrand, glas zwart • Stalen draagstructuur met hout • 2D en 3D beeldmateriaal voor visualisatie is beschikbaar op onze website.

Tisch mit gepolstertem Sockel • Wahl Brücken Untergestell: schmal Chrom hochglanz oder schmal lackiert in einer der JORI Standard-Farben (siehe allgemeine Infos). Untergestell mit Kuppelstange lackiert in einer der JORI Standard-Farben (siehe allgemeine Infos) • Wahl Tischhöhe: 33 cm, 34,5 cm oder 36 cm • Wahl Tischplatte: Nussbaum massiv, Eiche geflammt, Glas schwarz • Stählerne Tragstruktur mit Holz • 2D und 3D Dateien zur Visualisierung sind auf unserer Website verfügbar.

Table avec socle garni • Choix piètement arc: étroit chrome brillant ou étroit laqué dans une des couleurs standard JORI (voir informations générales). Piètement avec bar d'attelage laqué dans une des couleurs standard JORI (voir informations générales) • Choix hauteur de table: 33 cm, 34,5 cm ou 36 cm • Choix plateau: noyer massif, chêne brûlé, verre noir • Structure porteur en acier et bois massif • Images 2D et 3D pour la visualisation sont disponibles sur notre site Web.

SILVA

DESIGN: POCCHI + DONDOLI



Table with drawer • Choice table: oak burnt or walnut veneer • Table height: 25 cm • 2D and 3D images for visualization are available on our website.

H 25

t103-T1005 W
table 100x100 walnut

Tafel met lade • Keuze tafel: eik gebrand of notelaar fineer • Tafelhoogte: 25 cm • 2D en 3D beeldmateriaal voor visualisatie is beschikbaar op onze website.

Tisch mit Schublade • Wahl Tisch: Eiche geflammt oder Nussbaum furniert • Tischhöhe: 25 cm • 2D und 3D Dateien zur Visualisierung sind auf unserer Website verfügbar.

Table avec tiroir • Choix table: chêne brûlé ou noyer placqué • Hauteur de table: 25 cm • Images 2D et 3D pour la visualisation sont disponibles sur notre site Web.

SOPHIA CITY

DESIGN: CUNO FROMMHERZ



Sofa with fixed back cushion • Available in leather or fabric • Choice uni-covering (sofa completely in same leather (not available in Vegetalia) or same fabric) or combi-covering (outside leather or fabric and inside different leather or fabric) • Corner leg lacquered in one of the JORI standard colours (see general info) • Choice seat height: 45 cm of 46,5 cm • Seating furniture with removable covers (to be done by an industrial third party) • 2D and 3D images for visualization are available on our website.

SH 47 SD 54 AH 61
D 88 H 85

1470-AC
armchair

1470-S0150
sofa 150

1470-S0175
sofa 175

1470-S0200
sofa 200

1470-S0225
sofa 225

1470-F5575
footstool 55x75

Sofa met vastgehecht rugkussen • Leverbaar in leder of stof • Keuze uni-bekleding (volledig in zelfde lederen bekleding (niet mogelijk in Vegetalia) of zelfde stoffen bekleding) of combi-bekleding (buitenkant leder of stof en binnenkant verschillend leder of stof) • Hoekpoot gelakt in één van de JORI standaardkleuren (zie algemene info) • Keuze zithoogte: 45 cm of 46,5 cm • Zitmeubel met afneembare hoezen (door professionele partij uit te voeren) • 2D en 3D beeldmateriaal voor visualisatie is beschikbaar op onze website.

Sofa mit festem Rückenissen • Erhältlich in Leder oder Stoff • Wahl Uni-Polsterung (komplett in gleicher Lederpolsterung (nicht erhältlich in Vegetalia) oder gleicher Stoffpolsterung) oder Kombi-Polsterung (Außenseite Leder oder Stoff und Innenseite unterschiedliches Leder oder Stoff) • Eckfuß lackiert in einer der JORI Standard-Farben (siehe allgemeine Infos) • Wahl Sitzhöhe: 45 cm of 46,5 cm • Sitzmöbel mit abnehmbarem Bezug (soll von einem Fachmann gemacht werden) • 2D und 3D Dateien zur Visualisierung sind auf unserer Website verfügbar.

Sofa avec coussin de dos fixe • Livrable en cuir ou tissu • Choix revêtement uni (entièrement en même revêtement de cuir (pas possible en Vegetalia) ou même revêtement de tissu) ou revêtement combi (extérieur cuir ou tissu et intérieur différent cuir ou tissu) • Pied coin laqué dans une des couleurs standard JORI (voir informations générales) • Choix hauteur assise: 45 cm ou 46,5 cm • Siège avec recouvrement déhoussable (à déhousser uniquement par un service professionnel) • Images 2D et 3D pour la visualisation sont disponibles sur notre site Web.

SOPHIA LANDSCAPE

DESIGN: CUNO FROMMHERZ



Sofa with optional corresponding loose back cushion • 2 possible back cushion widths 65x60, 85x70 • Available in fabric • Choice: different coverings possible for sofa, backrest and back cushions • Choice corner leg: lacquered in one of the JORI standard colours (see general info) • Choice seat height: 45 cm of 46,5 cm • Option: elevated covered backrest • All elements are freestanding with optional connecting piece • Frame: solid beech • 2D and 3D images for visualization are available on our website • Seating furniture with removable covers (to be done by an industrial third party).

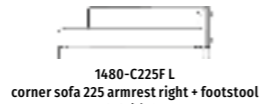
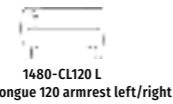
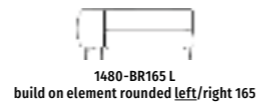
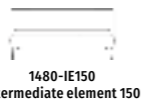
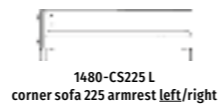
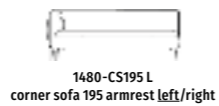
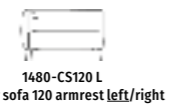
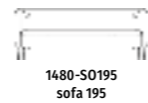
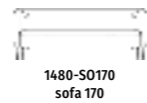
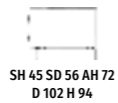

Sofa met optioneel corresponderend los rugkussen • 2 mogelijke rugkussenbreedtes 65x60, 85x70 • Leverbaar in stof • Keuze: verschillende bekledingen mogelijk voor sofa, ruggesteunen rugkussens • Keuze hoekpoot: gelakt in één van de JORI standaardkleuren (zie algemene info) • Keuze zithoogte: 45 cm of 46,5 cm • Optie: verhoogde beklede ruggesteun • Alle elementen zijn vrijstaand met optioneel verbindingsstuk • Frame: massief beukenhout • 2D en 3D beeldmateriaal voor visualisatie is beschikbaar op onze website • Zitmeubel met afneembare hoezen (door professionele partij uit te voeren).

Sofa mit optionalem lose korrespondierendem Rückenissen • 2 mögliche Rückenissenbreiten 65x60, 85x70 • Erhältlich in Stoff • Wahl: verschiedene Bekleidungen möglich für Sitz, Rückenstütze und Rückenissen • Wahl Eckfuß: lackiert in einer der JORI Standard-Farben (siehe allgemeine Infos) • Wahl Sitzhöhe: 45 cm of 46,5 cm • Option: erhöhte gepolsterte Rückenstütze • Alle Elemente sind freistehend mit optionalem Verbindungsstück • Frame: massive Buche • 2D und 3D Dateien zur Visualisierung sind auf unserer Website verfügbar • Sitzmöbel mit abnehmbarem Bezug (soll von einem Fachmann gemacht werden).

Canapé avec coussin de dos correspondant optionel séparé • 2 largeurs possibles du coussin de dos 65x60, 85x70 • Livrable en tissu • Choix: différents revêtements possible pour sofa, appui-dos et coussins de dos • Choix pied coin: laqué dans une des couleurs standard JORI (voir informations générales) • Choix hauteur assise: 45 cm ou 46,5 cm • Option: appui-dos élevé recouvert • Tous les éléments sont autoportants avec pièce de raccord optionelle • Frame: hêtre massif • Images 2D et 3D pour la visualisation sont disponibles sur notre site Web • Sièges avec recouvrement déhoussable (à déhousser uniquement par un service professionnel).

SPOSA

DESIGN: CUNO FROMMHERZ



Table programme in 3 versions • Finish table top in leather (except Vegetalia) • Chassis: lacquered in one of the JORI standard colours (see general info) • Maximum allowed load: 20 kg • 2D and 3D images for visualization are available on our website.



1105-T4040
table width 40 height 40

Tafelprogramma in 3 versies • Afwerking tafelblad in leder (uitgezonderd Vegetalia) • Onderstel: gelakt in één van de JORI standaardkleuren (zie algemene info) • Maximale toegelaten belasting: 20 kg • 2D en 3D beeldmateriaal voor visualisatie is beschikbaar op onze website.

Tischprogramm in 3 Versionen • Ausführung Tischplatte in Leder (mit Ausnahme von Vegetalia) • Untergestell: lackiert in einer der JORI Standard-Farben (siehe allgemeine Infos) • Maximal zulässige Belastung: 20 kg • 2D und 3D Dateien zur Visualisierung sind auf unserer Website verfügbar.

Programme de table d'appoint en 3 versions • Finition plateau de table en cuir (sauf Vegetalia) • Piétement: laqué dans une des couleurs standard JORI (voir informations générales) • Charge maximale admise: 20 kg • Images 2D et 3D pour la visualisation sont disponibles sur notre site Web.

SQUARE

DESIGN: JEAN-PIERRE AUDEBERT



Reclining chair available in mono-move and multi-move • Reclining chair available in 3 sizes: mini, medi and maxi. Only reclining chair medi available with seat height +4 cm • Choice armrests: completely covered or armrests partially in alu high-gloss or lacquered in one of the JORI standard colours (see general info) • Available in leather or fabric; with fabric covering, handle and armrests partially in alu high-gloss or lacquered, always in leather • Option: armrests available in alternative leather and/or color than the reclining chair. Combi covering not possible for fabric • Choice from different bases • Frame: steel mechanism • JORI guarantees a maximum load up to 120 kg • 2D and 3D images for visualization are available on our website • Seating furniture with removable covers (to be done by an industrial third party).



Relaxzetel beschikbaar in mono-move en multi-move • Relaxzetel beschikbaar in 3 maten: mini, medi en maxi. Alleen relaxzetel medi beschikbaar met zithoogte +4 cm • Keuze armleggers: volledig bekleed of armleggers gedeeltelijk in alu hoogglans of gelakt in één van de JORI standaardkleuren (zie algemene info) • Leverbaar in leder of stof; bij bekleding in stof, hendel en armleggers gedeeltelijk in alu hoogglans of gelakt, altijd in leder • Optie: armleggers beschikbaar in alternatief leder en/of kleur dan de relaxzetel. Combibekleding niet mogelijk voor stof • Keuze uit verschillende voeten • Frame: stalen mechanisme • JORI garandeert een maximale belasting tot 120 kg • 2D en 3D beeldmateriaal voor visualisatie is beschikbaar op onze website • Zitmeubel met afneembare hoezen (door professionele partij uit te voeren).

Relaxsessel erhältlich in mono-move und multi-move • Relaxsessel erhältlich in 3 Größen: mini, medi et maxi. Nur Relaxsessel medi erhältlich mit Sitzhöhe +4 cm • Wahl Armlehnen: komplett gepolstert oder Armlehnen teilweise in Alu hochglanz oder lackiert in einer der JORI Standard-Farben (siehe allgemeine Infos) • Erhältlich in Leder oder Stoff; mit Polsterung in Stoff, Hebel und Armlehnen teilweise in Alu hochglanz oder lackiert, immer in Leder • Option: Armlehne erhältlich in anderem Leder und/oder Farbe als der Relaxsessel. Kombipolsterung nicht möglich für Stoff • Wahl unter verschiedene Füße • Frame: stählerne Mechanik • JORI garantiert eine maximale Belastung bis zu 120 kg • 2D und 3D Dateien zur Visualisierung sind auf unserer Website verfügbar • Sitzmöbel mit abnehmbarem Bezug (soll von einem Fachmann gemacht werden).

Fauteuil relax disponible en mono-move et multi-move • Fauteuil relax disponible en 3 mesures: mini, medi et maxi. Seulement fauteuil relax medi livrable avec hauteur d'assise +4 cm • Choix accoudoirs: complètement revêtus ou accoudoirs partiellement en alu brillant ou laqué dans une des couleurs standard JORI (voir informations générales) • Livrable en cuir ou tissu; avec revêtement en tissu, manette et accoudoirs partiellement en alu brillant ou laqué, toujours en cuir • Option: accoudoirs disponibles en cuir et/ou couleur différent du fauteuil relax. Revêtement combi pas possible en tissu • Choix entre différents pieds • Frame: mécanisme en acier • JORI garantit une charge de 120 kg maximum • Images 2D et 3D pour la visualisation sont disponibles sur notre site Web • Sièges avec recouvrement déhoussable (à déhousser uniquement par un service professionnel).

STELLATO

DESIGN: POCCI + DONDOLI



Table program in 3 versions • Removable tabletop for easy cleaning • Finish table top in leather Vegetalia or black glass • Chassis: lacquered in one of the JORI standard colours (see general info) • Maximum allowed load: 20 kg • 2D and 3D images for visualization are available on our website.



D 40/70 H 35/55



T104-T4045
table plate 40 height 45



T104-T5055
table plate 50 height 55



T104-T703
table plate 70 height 35

Tafelprogramma in 3 versies • Uitneembaar tafelblad voor makkelijk onderhoud • Afwerking tafelblad in leder Vegetalia of zwart glas • Onderstel: gelakt in één van de JORI standaardkleuren (zie algemene info) • Maximale toegelaten belasting: 20 kg • 2D en 3D beeldmateriaal voor visualisatie is beschikbaar op onze website.

Tischprogramm in 3 Versionen • Ausnehmbar Tischplatte für eine einfache Reinigung • Ausführung Tischplatte in Leder Vegetalia oder schwarz Glas • Untergestell: lackiert in einer der JORI Standard-Farben (siehe allgemeine Infos) • Maximal zulässige Belastung: 20 kg • 2D und 3D Dateien zur Visualisierung sind auf unserer Website verfügbar.

Programme de table d'appoint en 3 versions • Plateau de table amovible pour un entretien aisé • Finition plateau en cuir Vegetalia ou verre noir • Piètement: laqué dans une des couleurs standard JORI (voir informations générales) • Charge maximale admise: 20 kg • Images 2D et 3D pour la visualisation sont disponibles sur notre site Web.

SYMPHONY

DESIGN: JEAN-PIERRE AUBEDEBERT



Reclining chair available in mono-move and multi-move version • Reclining chair available in 3 sizes: mini, medi and maxi. Only reclining chair medi available with seat height + 4 cm • Available in leather or fabric; with fabric covering handle always in leather • Choice from different bases • Option: armrests available in alternative covering and/or color than the reclining chair • Option mono-move: motor with infrared remote control • Frame: steel mechanism • JORI guarantees a maximum load up to 120 kg • 2D and 3D images for visualization are available on our website • Seating furniture with removable covers (to be done by an industrial third party).



SH 47/49/53
SD 47 H 112/114/126 W 74



7960-MO-MI
reclining chair mono-move mini



7960-MO-ME
reclining chair mono-move medi



7960-MO-MA
reclining chair mono-move maxi



SH 44/46/50
SD 48/52 H 115/117/126 W 74



3860-MU-MUMI
recliner multi-move mini



3860-MU-MUME
recliner multi-move medi



3860-MU-MUMA
recliner multi-move maxi

Relaxzetel beschikbaar in mono-move en multi-move versie • Relaxzetel beschikbaar in 3 maten: mini, medi en maxi. Alleen relaxzetel medi beschikbaar met zithoogte + 4 cm • Leverbaar in leder of stof; bij bekleding in stof hendel altijd in leder • Keuze uit verschillende voeten • Optie: armleggers beschikbaar in alternatieve bekleding en/of kleur van de relaxzetel • Optie mono-move: motor met infraroodbediening • Frame: stalen mechanisme • JORI garandeert een maximale belasting tot 120 kg • 2D en 3D beeldmateriaal voor visualisatie is beschikbaar op onze website • Zitmeubel met afneembare hoezen (door professionele partij uit te voeren).

Relaxsessel erhältlich in mono-move und multi-move Ausführung • Relaxsessel erhältlich in 3 Größen: mini, medi und maxi. Nur Relaxsessel medi erhältlich mit Sitzhöhe + 4 cm • Erhältlich in Leder oder Stoff; mit Polsterung in Stoff Hebel immer in Leder • Wahl unter verschiedene Füße • Option: Armlehne erhältlich in anderer Bekleidung und/oder Farbe als der Relaxsessel • Option mono-move: Motor mit Fernbedienung Infrarot • Frame: stählerne Mechanik • JORI garantiert eine maximale Belastung bis zu 120 kg • 2D und 3D Dateien zur Visualisierung sind auf unserer Website verfügbar • Sitzmöbel mit abnehmbarem Bezug (soll von einem Fachmann gemacht werden).

Fauteuil relax disponible en version mono-move et multi-move • Fauteuil relax disponible en 3 mesures: mini, medi et maxi. Seulement fauteuil relax medi livrable avec hauteur d'assise + 4 cm • Livrable en cuir ou tissu; avec revêtement en tissu manette toujours en cuir • Choix entre différents pieds • Option: accoudoirs disponibles en revêtement et/ou couleur différent du fauteuil relax • Option mono-move: moteur à commande infrarouge • Frame: mécanisme en acier • JORI garantit une charge de 120 kg maximum • Images 2D et 3D pour la visualisation sont disponibles sur notre site Web • Sièges avec recouvrement déhoussable (à déhousser uniquement par un service professionnel).

TIGRA DIVANBASE

DESIGN: VERHAERT NEW PRODUCTS



For elements with seat cushion width 95 cm: 1 corresponding loose back cushion of 75 cm included in price • For elements with seat cushion width 110 cm: 1 corresponding loose back cushion of 90 cm included in price • Available in fabric, control strap of adjustable armrests always in leather • Choice armrests: fixed or continuously adjustable; high or low. Chaise longue is not available with adjustable armrest • Choice tabletop: solid walnut, oak burnt or glass black • Choice seat height: 45 cm or 46,5 cm • Option: covered head rest brace black lacquered with optional armrest/headcushion • All elements are freestanding with optional connecting piece • Extra width element when armrests folded down: low armrest + 20 cm, high armrest + 35 cm on each side • Intermediate footstool with seat inclination. Freestanding footstool and build on footstool without seat inclination • 2D and 3D images for visualization are available on our website • Seating furniture with removable covers (to be done by an industrial third party).



SH 46 SD 46 AH 57/64
D 96 H 86



2223-SO190-F
sofa 190 armrest fixed



2223-SO190-A
sofa 190 armrest adjustable



2223-SO215-F
sofa 215 armrest fixed



2223-SO245-F
sofa 245 armrest fixed



2223-CE100
corner element symmetric 100



2223-CE125-L
corner element corner
left/right 125



2223-CE140-L
corner element corner
left/right 140



2223-BA110-FL
build on armchair 110 armrest fixed
left/right



2223-BA125-FL
build on armchair 125 armrest fixed
left/right



2223-BA125-AR
build on armchair 125
armrest adjustable right

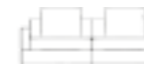

2223-BS205-FL
build on sofa 205 armrest fixed
left/right

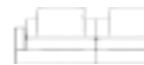

2223-BS230-FL
build on sofa 230 armrest fixed
left/right



2223-BI170-L
build on island 170
left/right



2223-BI170-R
build on island 170
right



2223-CL110-FL
chaise longue 110 armrest fixed
left/right



2223-BS160-L
build on seater + footstool
left/right 160



2223-BS190-L
build on seater + footstool
left/right 190



2223-BS215-L
build on seater + footstool
left/right 215



2223-IE095
intermediate element 95



2223-IE110
intermediate element 110



2223-IE190
intermediate element 190

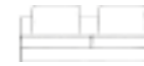

2223-IE215
intermediate element 215



2223-CF095
corner footstool 95x95



2223-IF110
intermediate footstool 95x110



2223-FF065
footstool 65x95



2223-FF095
footstool 95x95

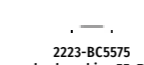

2223-BC5575
back cushion 55x75



2223-C4060 S
cushion 40x60 thick slide-over

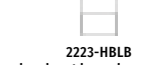

2223-HBLB
head rest brace lacquered



T223-T4893
table 48x93 upholstered



T223-T9393
table 93x93 upholstered

Voor elementen met zitkussenbreedte 95 cm: 1 corresponderend los rugkussen van 75 cm inbegrepen in de prijs • Voor elementen met zitkussenbreedte 110 cm: 1 corresponderend los rugkussen van 90 cm inbegrepen in de prijs • Leverbaar in stof, bedieningsriempje verstelbare armleggers altijd in leder • Keuze armleggers: vast of traploos verstelbaar; hoog of laag. Chaise longue is niet leverbaar met verstelbare armlegger • Keuze tafelblad: notelaar, eik gebrand of glas zwart • Keuze zithoogte: 45 cm of 46,5 cm • Optie: beklede hoofdsteunbeugel zwart gelakt met optioneel arm/hoofdkussen • Alle elementen zijn vrijstaand met optioneel verbindingsstuk • Extra breedte element bij neergeklapte armleggers: lage armlegger + 15 cm, hoge armlegger + 35 cm per kant • Tussenpoef met zithelling. Vrijstaande poef en aanbouppoef zonder zithelling • 2D en 3D beeldmateriaal voor visualisatie is beschikbaar op onze website • Zitmeubel met afneembare hoezen (door professionele partij uit te voeren).

Für Element mit Sitzkissen Breite 95 cm: 1 beipassendes loses Rückenissen von 75 cm im Preis einbegriffen • Für Element mit Sitzkissen Breite 110 cm: 1 beipassendes loses Rückenissen von 90 cm im Preis einbegriffen • Erhältlich in Stoff, Bedienungsschlaufe für verstellbare Armlehnen immer in Leder • Wahl Armlehnen: fest oder stufenlos verstellbar; hoch oder niedrig. Chaiselongue ist nicht lieferbar mit verstellbarer Armlehne • Wahl Tischplatte: Nussbaum massiv, Eiche geflammt oder Glas schwarz • Wahl Sitzhöhe: 45 cm oder 46,5 cm • Option: gepolsterte Kopfstützbügel schwarz lackiert mit optionalem Arm/Kopfkissen • Alle Elemente sind freistehend mit optionalem Verbindungsstück • Zusätzliche Breite Element wenn entfaltete Armlehnen: niedrige Armlehne + 15 cm, hohe Armlehne + 35 cm pro Seite • Zwischenhocker mit Sitzneigung. Freistehender Hocker und Anbauhocker ohne Sitzneigung • 2D und 3D Dateien zur Visualisierung sind auf unserer Website verfügbar • Sitzmöbel mit abnehmbarem Bezug (soll von einem Fachmann gemacht werden).

Pour éléments avec coussin d'assise 95 cm: 1 coussin de dos correspondant séparé de 75 cm inclus dans le prix • Pour éléments avec coussin d'assise 110 cm: 1 coussin de dos correspondant séparé de 90 cm inclus dans le prix • Livrable en tissu, boucle de commande pour accoudoirs réglables toujours en cuir • Choix accoudoirs: fixes ou réglables sans crans; haut ou bas. La chaise longue n'est pas livrable avec accoudoir réglable • Choix plateau: noyer massif, chêne brûlé ou verre noir • Choix hauteur assise: 45 cm ou 46,5 cm • Option: appui-tête recouvert laqué noir avec coussin accoudoir/tête optionnel • Tous les éléments sont autoportants avec pièce de raccord optionnelle • Extra largeur avec les accoudoirs en position ouverte: accoudoir bas + 15 cm, accoudoir haut + 35 cm de chaque côté • Pouf intermédiaire avec inclinaison d'assise. Pouf autoportant et pouf méridienne sans inclinaison d'assise • Images 2D et 3D pour la visualisation sont disponibles sur notre site Web • Sièges avec recouvrement déhoussable (à déhousser uniquement par un service professionnel).

TIGRA LANDSCAPE

DESIGN: VERHAERT NEW PRODUCTS



2 possible back cushion widths 55x60, 55x75 • Available in leather or fabric; with fabric covering, control strap always in leather • Choice armrests: fixed or continuously adjustable; high or low. Chaise longue is not available with adjustable armrest • Choice tabletop: solid walnut, solid oak burnt, glass black lacquered • Choice leg: Bridge leg: chrome high-gloss or lacquered in one of the JORI standard colours (see general info). Corner leg: only lacquered. Footstool 62x100 also available on castors • Choice seat height: Bridge leg: 45 cm of 46,5 cm. Corner leg: 45 cm • Option: covered head rest brace black lacquered with optional armrest/headcushion • All elements are freestanding with optional connecting piece • Extra width element when armrests folded down: low armrest + 20 cm, high armrest + 35 cm on each side • 2D and 3D images for visualization are available on our website • Seating furniture with removable covers (to be done by an industrial third party).



SH 45 SD 52 AH 58/70
D 97 H 85/110



2226-SO165 F
sofa 165 armrest fixed



2226-SO190 F
sofa 190 armrest fixed



2226-SO215 F
sofa 215 armrest fixed



2226-CE100
corner element symmetric 100



2226-CE200 L
corner element corner
left/right 200



2226-C210F L
corner sofa 210 armrest fixed
left/right



2226-C245F L
corner sofa 245 armrest fixed
left/right



2226-B155F L
build on sofa 155 armrest fixed
left/right



2226-B180F L
build on sofa 180 armrest fixed
left/right



2226-B205F L
build on sofa 205 armrest fixed
left/right



2226-CL085 FL
chaise longue 85 armrest fixed
left/right



2226-CL110 FL
chaise longue 110 armrest fixed
left/right



2226-BS140 L
build on seater + footstool
left/right 140



2226-BS190 L
build on seater + footstool
left/right 190



2226-IE095
intermediate element 95



2226-IE190
intermediate element 190



2226-IF095
intermediate footstool 95x95



2226-F062100
footstool 62x100



2226-F9510
footstool 95x100



2226-T4691
table 46x91 upholstered



2226-T091091
table 91x91 upholstered



2226-C4060 S
cushion 40x60 thick slide-over

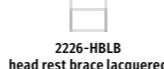

2226-HBLB
head rest brace lacquered

2 mogelijke rugkussenbreedtes 55x60, 55x75 • Leverbaar in leder of stof; bij bekleding in stof, bedieningsriempje altijd in leder • Keuze armleggers: vast of traploos verstelbaar; hoog of laag. Chaise longue is niet leverbaar met verstelbare armlegger • Keuze tafelblad: massief notelaar, massief eik gebrand, glas zwart gelakt • Keuze poot: Brugpoot: chroom hoogglans of gelakt in één van de JORI standaardkleuren (zie algemene info). Hoekpoot: enkel gelakt. Poef 62x100 ook beschikbaar met zwenkwielen • Keuze zithoogte: Brugpoot: 45 cm of 46,5 cm. Hoekpoot: 45 cm • Optie: beklede hoofdsteunbeugel zwart gelakt met optioneel arm/hoofdkussen • Alle elementen zijn vrijstaand met optioneel verbindingsstuk • Extra breedte element bij neergeklapte armleggers: lage armlegger + 15 cm, hoge armlegger + 35 cm per kant • 2D en 3D beeldmateriaal voor visualisatie is beschikbaar op onze website • Zitmeubel met afneembare hoezen (door professionele partij uit te voeren).

2 mögliche Rückenissenbreiten 55x60, 55x75 • Erhältlich in Leder oder Stoff; mit Polsterung in Stoff, Bedienungsschleife immer in Leder • Wahl Armlehnen: fest oder stufenlos verstellbar; hoch oder niedrig. Chaiselongue ist nicht lieferbar mit verstellbarer Armlehne • Wahl Tischplatte: Nussbaum massiv, Eiche massiv geflammt, Glas schwarz lackiert • Wahl Untergestell: Brücken Untergestell: Chrom hochglanz oder lackiert in einer der JORI Standard-Farben (siehe allgemeine Infos). Eckfuß: nur lackiert. Hocker 62x100 auch mit Lenkrollen erhältlich • Wahl Sitzhöhe: Brücken Untergestell: 45 cm of 46,5 cm. Eckfuß: 45 cm • Option: gepolsterter Kopfstützbügel schwarz lackiert mit optionalem Arm/Kopfkissen • Alle Elemente sind freistehend mit optionalem Verbindungsstück • Zusätzliche Breite Element wenn entfaltete Armlehnen: niedrige Armlehne + 15 cm, hohe Armlehne + 35 cm pro Seite • 2D und 3D Dateien zur Visualisierung sind auf unserer Website verfügbar • Sitzmöbel mit abnehmbarem Bezug (soll von einem Fachmann gemacht werden).

2 largeurs possibles du coussin de dos 55x60, 55x75 • Livrable en cuir ou tissu; avec revêtement en tissu, boucle de commande toujours en cuir • Choix accoudoirs: fixes ou réglables sans cran; haut ou bas. La chaise longue n'est pas livrable avec accoudoir réglable • Choix plateau: noyer massif, chêne massif brûlé, verre noir lacqué • Choix piètement: Piètement arc: chrome brillant ou laqué dans une des couleurs standard JORI (voir informations générales). Pied coin: seulement laqué. Pouf 62x100 aussi livrable avec roulettes pivotantes • Choix hauteur assise: piètement arc: 45 cm ou 46,5 cm. Pied coin: 45 cm • Option: appui-tête recouvert laqué noir avec coussin accoudoir/tête optionnel • Tous les éléments sont autoportants avec pièce de raccord optionnelle • Extra largeur avec les accoudoirs en position ouverte: accoudoir bas + 15 cm, accoudoir haut + 35 cm de chaque côté • Images 2D et 3D pour la visualisation sont disponibles sur notre site Web • Sièges avec recouvrement déhoussable (à déhousser uniquement par un service professionnel).

TIGRA OPEN BASE

DESIGN: VERHAERT NEW PRODUCTS



Sofa open base with 2 seatcushions widths 70 or 95 cm. Table with upholstered base • Available in leather or fabric; with fabric covering control strap always in leather • Choice armrests: fixed or continuously adjustable; high or low. Chaise longue is not available with adjustable armrest • Choice bridge leg: chrome high-gloss or lacquered in one of the JORI standard colours (see general info). Corner leg: only lacquered. Footstool also available on castors • Choice tabletop: solid walnut, oak burnt, glass black • Choice seat height: 45 cm or 46,5 cm. Exception footstool on castors: seat height 45 cm. Corner leg: 45 cm • Optie: integrated fold-out head rest braces per element • Option: armrest/headcushion 36x52 • All elements are freestanding with optional connecting piece • Extra width element when armrests folded down: low armrest + 20 cm, high armrest + 35 cm on each side • 2D and 3D images for visualization are available on our website • Seating furniture with removable covers (to be done by an industrial third party).



SH 45 SD 52 AH 58/70
D 97 H 85/110



2225-SO165 F
sofa 165 armrest fixed



2225-SO190 F
sofa 190 armrest fixed



2225-SO215 F
sofa 215 armrest fixed



2225-CE200 L
corner element corner
left/right 200



2225-C210F L
corner sofa 210 armrest fixed
left/right



2225-C245F L
corner sofa 245 armrest fixed
left/right



2225-B155F L
build on sofa 155 armrest fixed
left/right



2225-B180F L
build on sofa 180 armrest fixed
left/right



2225-B205F L
build on sofa 205 armrest fixed
left/right



2225-CL085 FL
chaise longue 85 armrest fixed
left/right



2225-CL110 FL
chaise longue 110 armrest fixed
left/right



2225-IE095
intermediate element 95



2225-IE190
intermediate element 190



2225-BS140 L
build on seater + footstool
left/right 140



2225-BS190 L
build on seater + footstool
left/right 190



2225-F062100
footstool 62x100



2225-F9510
footstool 95x100



2225-IF095
intermediate footstool 95x95



2225-T4691
table 46x91 upholstered



2225-T091091
table 91x91 upholstered



2225-AH3652
armrest/head cushion 36x52

Sofa open base met 2 zitkussenbreedtes 70 of 95 cm. Tafel met beklede sokkel • Leverbaar in leder of stof; bij bekleding in stof bedieningsriempje altijd in leder • Keuze armleggers: vast of traploos verstelbaar; hoog of laag. Chaise longue is niet leverbaar met verstelbare armlegger • Keuze brugpoot: chroom hoogglans of gelakt in één van de JORI standaardkleuren (zie algemene info). Hoekpoot: enkel gelakt. Poef ook beschikbaar met zwenkwielen • Keuze tafelblad: notelaar, eik gebrand, glas zwart • Keuze zithoogte: 45 cm of 46,5 cm. Uitgezonderd poef op zwenkwielen: zithoogte 45 cm. Hoekpoot: 45 cm • Optie: geïntegreerde uitklapbare hoofdsteunbeugels per element • Optie: arm/hoofdkussen 36x52 • Alle elementen zijn vrijstaand met optioneel verbindingsstuk • Extra breedte element bij neergeklapte armleggers: lage armlegger + 15 cm, hoge armlegger + 35 cm per kant • 2D en 3D beeldmateriaal voor visualisatie is beschikbaar op onze website • Zitmeubel met afneembare hoezen (door professionele partij uit te voeren).

Sofa Open base mit 2 Sitzkissenbreiten 70 oder 95 cm. Tisch mit gepolstertem Sockel • Erhältlich in Leder oder Stoff; mit Polsterung in Stoff Bedienungsschleife immer in Leder • Wahl Armlehnen: fest oder stufenlos verstellbar; hoch oder niedrig. Chaiselongue ist nicht lieferbar mit verstellbarer Armlehne • Wahl Brücken Untergestell: Chrom hochglanz oder lackiert in einer der JORI Standard-Farben (siehe allgemeine Infos). Eckfuß: nur lackiert. Hocker auch mit Lenkrollen erhältlich • Wahl Tischplatte: Nussbaum massiv, Eiche geflammt, Glas schwarz • Wahl Sitzhöhe: 45 cm oder 46,5 cm. Ausnahme Hocker mit Lenkrollen: Sitzhöhe 45 cm. Eckfuß: 45 cm • Option: integrierte ausklapbare Kopfstützbügel pro Element • Option: Armlehne/Kopfkissen 36x52 • Alle Elemente sind freistehend mit optionalem Verbindungsstück • Zusätzliche Breite Element wenn entfaltete Armlehnen: niedrige Armlehne + 15 cm, hohe Armlehne + 35 cm pro Seite • 2D und 3D Dateien zur Visualisierung sind auf unserer Website verfügbar • Sitzmöbel mit abnehmbarem Bezug (soll von einem Fachmann gemacht werden).

Canapé open base avec 2 largeurs coussins d'assise 70 ou 95 cm. Table avec socle garni • Livrable en cuir ou tissu; avec revêtement en tissu boucle de commande toujours en cuir • Choix accoudoirs: fixes ou réglables sans cran; haut ou bas. La chaise longue n'est pas livrable avec accoudoir réglable • Choix piètement arc: chrome brillant ou laqué dans une des couleurs standard JORI (voir informations générales). Pied coin: seulement laqué. Pouf aussi livrable avec roulettes pivotantes • Choix plateau: noyer massif, chêne brûlé, verre noir • Choix hauteur assise: 45 cm ou 46,5 cm. Exception pouf sur roulettes pivotantes: hauteur assise 45 cm. Pied coin: 45 cm • Option: tiges de repose-tête rabattables intégrées par élément • Option: coussin accoudoir/tête 36x52 • Tous les éléments sont autoportants avec pièce de raccord optionnelle • Extra largeur avec les accoudoirs en position ouverte: accoudoir bas + 15 cm, accoudoir haut + 35 cm de chaque côté • Images 2D et 3D pour la visualisation sont disponibles sur notre site Web • Sièges avec recouvrement déhoussable (à déhousser uniquement par un service professionnel).

TIGRA DIVANBASE TABLE

DESIGN: VERHAERT NEW PRODUCTS



Table with upholstered base • Choice table height: 30 cm or 31,5 cm • Choice tabletop: solid walnut, oak burnt, glass black • Available in leather or fabric • 2D and 3D images for visualization are available on our website.



H 30/31,5



T223-T4893
table 48x93 upholstered



T223-T9393
table 93x93 upholstered

Tafel met beklede sokkel • Keuze tafelhoogte: 30 cm of 31,5 cm • Keuze tafelblad: notelaar, eik gebrand, glas zwart • Leverbaar in leder of stof • 2D en 3D beeldmateriaal voor visualisatie is beschikbaar op onze website.

Tisch mit gepolstertem Sockel • Wahl Tischhöhe: 30 cm oder 31,5 cm • Wahl Tischplatte: Nussbaum massiv, Eiche geflammt, Glas schwarz • Lieferbar in Leder oder Stoff • 2D und 3D Dateien zur Visualisierung sind auf unserer Website verfügbar.

Table avec socle garni • Choix hauteur de table: 30 cm ou 31,5 cm • Choix plateau: noyer massif, chêne brûlé, verre noir • Livrable en cuir ou tissu • Images 2D et 3D pour la visualisation sont disponibles sur notre site Web.

TIGRA LANDSCAPE & OPEN BASE TABLE

DESIGN: VERHAERT NEW PRODUCTS



Table with upholstered base • Choice bridge leg: chrome high-gloss or lacquered in one of the JORI standard colours (see general info). Corner leg: only lacquered • Choice table height: 30 cm or 31,5 cm. Corner leg: 30 cm • Choice tabletop: solid walnut, oak burnt, glass black • Available in leather or fabric • 2D and 3D images for visualization are available on our website • Seating furniture with removable covers (to be done by an industrial third party).



H 30/31,5/33



T222-T4691
table 46x91 upholstered



T222-T091091
table 91x91 upholstered

Tafel met beklede sokkel • Keuze brugpoot: chroom hoogglans of gelakt in één van de JORI standaardkleuren (zie algemene info). Hoekpoot: enkel gelakt • Keuze tafelhoogte: 30 cm of 31,5 cm. Hoekpoot: 30 cm • Keuze tafelblad: notelaar, eik gebrand, glas zwart • Leverbaar in leder of stof • 2D en 3D beeldmateriaal voor visualisatie is beschikbaar op onze website • Zitmeubel met afneembare hoezen (door professionele partij uit te voeren).

Tisch mit gepolstertem Sockel • Wahl Brücken Untergestell: Chrom hochglanz oder lackiert in einer der JORI Standard-Farben (siehe allgemeine Infos). Eckfuß: nur lackiert • Wahl Tischhöhe: 30 cm oder 31,5 cm. Eckfuß: 30 cm • Wahl Tischplatte: Nussbaum massiv, Eiche geflammt, Glas schwarz • Lieferbar in Leder oder Stoff • 2D und 3D Dateien zur Visualisierung sind auf unserer Website verfügbar • Sitzmöbel mit abnehmbarem Bezug (soll von einem Fachmann gemacht werden).

Table avec socle garni • Choix piètement arc: chrome brillant ou laqué dans une des couleurs standard JORI (voir informations générales). Pied coin: seulement laqué • Choix hauteur de table: 30 cm ou 31,5 cm. Pied coin: 30 cm • Choix plateau: noyer massif, chêne brûlé, verre noir • Livrable en cuir ou tissu • Images 2D et 3D pour la visualisation sont disponibles sur notre site Web • Sièges avec recouvrement déhoussable (à déhousser uniquement par un service professionnel).

TIME-OUT

DESIGN: CHRISTOPHE GIRAUD



Lounge chair with built-in tilt mechanism and optional freestanding footstool • Covering in leather with decorative stitch. In fabric with tone-on-tone piping finishing, no colour choice of the piping possible • Available in leather or fabric • Leg armchair: 4-star swivelbase lacquered in one of the JORI standard colours (see general info) • Leg footstool: 4-star base fixed lacquered in one of the JORI standard colours (see general info) • Teflon glides for stone floors, carpets and wooden floors • Seating furniture with removable covers (to be done by an industrial third party) • 2D and 3D images for visualization are available on our website.



SH 41 SD 49
H 103 W 73



4320-MU-LA
lounge armchair



4320-MU-F
footstool

Lounge zetel met ingebouwd kantelmechanisme en optionele losstaande poef • Uitvoering in leder met sierstikking. In stof met toon-op-toon biasafwerking, geen kleurkeuze van de bies mogelijk • Leverbaar in leder of stof • Poot zetel: 4-ster draaivoet gelakt in één van de JORI standaardkleuren (zie algemene info) • Poot poef: 4-ster voet vast gelakt in één van de JORI standaardkleuren (zie algemene info) • Teflon glieders voor natuursteen, tapijt en houten vloeren • Zitmeubel met afneembare hoezen (door professionele partij uit te voeren) • 2D en 3D beeldmateriaal voor visualisatie is beschikbaar op onze website.

Lounge Sessel mit eingebauter Kippmechanik und optionalem freistehenden Hocker • Lederpolsterung mit dekorativer Naht. Stoffpolsterung oder Polsterung mit Mikrofaser mit Ton-in-Ton Keder Verarbeitung, keine Farbewahl für den Keder möglich • Erhältlich in Leder oder Stoff • Untergestell Sessel: 4-Stern Drehfuß lackiert in einer der JORI Standard-Farben (siehe allgemeine Infos) • Teflon Gleiter für Steinböden, Teppich- und Holzböden • Sitzmöbel mit abnehmbarem Bezug (soll von einem Fachmann gemacht werden) • 2D und 3D Dateien zur Visualisierung sind auf unserer Website verfügbar.

Fauteuil lounge avec mécanisme d'inclinaison intégré et pouf optionnel séparé • Revêtement en cuir avec couture décorative. Revêtement en tissu avec finition passepoil ton-sur-ton, pas de choix de coloris pour le passepoil possible • Livrable en cuir et tissu • Piètement fauteuil: pied 4-étoiles pivotant laqué dans une des couleurs standard JORI (voir informations générales) • Piètement pouf: pied 4-étoiles fixe laqué dans une des couleurs standard JORI (voir informations générales) • Patins teflon pour sols en pierre, tapis et sols en bois • Sièges avec recouvrement déhoussable (à déhousser uniquement par un service professionnel) • Images 2D et 3D pour la visualisation sont disponibles sur notre site Web.

TOSCA

DESIGN: JEAN-PIERRE AUDEBERT



Sofa with manually adjustable armrests into 13 positions • Available in leather, fabric or microfibre • Choice chassis: chrome high-gloss or lacquered in one of the JORI standard colours (see general info) • Option: integrated adjustable head rest (turnover and sliding upwards) • Frame: solid beech • 2D and 3D images for visualization are available on our website • Seating furniture with removable covers (to be done by an industrial third party).



SH 44 SD 52 AH 50/66
D 89 H 80



8810-SO155
sofa 155/190



8810-SO155 H
sofa 155/190
head rest adjustable



8810-SO180
sofa 180/215



8810-SO180 H
sofa 180/215
head rest adjustable



8810-SO205
sofa 205/240



8810-SO205 H
sofa 205/240
head rest adjustable



8810-F6064
footstool 60x64

Sofa met manueel verstelbare armleggers in 13 posities • Leverbaar in leder of stof • Keuze onderstel: chroom hoogglans of gelakt in één van de JORI standaardkleuren (zie algemene info) • Optie: geïntegreerde verstelbare hoofdsteun (kantelbaar en omhoogschuivend) • Frame: massief beukenhout • 2D en 3D beeldmateriaal voor visualisatie is beschikbaar op onze website • Zitmeubel met afneembare hoezen (door professionele partij uit te voeren).

Sofa mit manuell verstellbaren Armlehnen in 13 Positionen • Erhältlich in Leder oder Stoff • Wahl Untergestell: Chrom hochglanz oder lackiert in einer der JORI Standard-Farben (siehe allgemeine Infos) • Option: integrierte verstellbare Kopfstütze (kipplbar und hochschiebend) • Frame: massive Buche • 2D und 3D Dateien zur Visualisierung sind auf unserer Website verfügbar • Sitzmöbel mit abnehmbarem Bezug (soll von einem Fachmann gemacht werden).

Canapé avec accoudoirs réglables manuellement en 13 positions • Livrable en cuir ou tissu • Choix piètement: chrome brillant ou laqué dans une des couleurs standard JORI (voir informations générales) • Option: repose-tête réglable intégré (basculant et glissant vers le haut) • Frame: hêtre massif • Images 2D et 3D pour la visualisation sont disponibles sur notre site Web • Sièges avec recouvrement déhoussable (à déhousser uniquement par un service professionnel).

TULIP

DESIGN: POCCHI + DONDOLI



Chair available in different covering combinations • Available in leather or fabric • Frame: metal frame • Leg chrome high-gloss or lacquered in one of the JORI standard colours (see general info) • Choice uni-covering: chair completely in same leather (not available in Vegetalia) or same fabric • Choice combi-covering: outside leather or fabric and inside different leather or fabric. Inside leather not available in Vegetalia • 2D and 3D images for visualization are available on our website • Seating furniture with removable covers (to be done by an industrial third party).

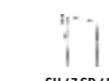

SH 47 SD 45
D 55 H 78 W 59

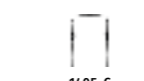

1405-C
chair

Stoel beschikbaar in meerdere bekledingcombinaties • Leverbaar in leder of stof • Frame: metalen frame • Poot chroom hoogglans of gelakt in één van de JORI standaardkleuren (zie algemene info) • Keuze uni-bekleding: volledig in zelfde lederen bekleding (niet mogelijk in Vegetalia) of zelfde stoffen bekleding • Keuze combi-bekleding: buitenkant leder of stof en binnenkant verschillend leder of stof. Binnenkant leder niet mogelijk in Vegetalia • 2D en 3D beeldmateriaal voor visualisatie is beschikbaar op onze website • Zitmeubel met afneembare hoezen (door professionele partij uit te voeren).

Stuhl erhältlich in mehreren Bekleidungskombinationen • Lieferbar in Leder oder Stoff • Frame: Metallrahmen • Untergestell Chrom hochglanz oder lackiert in einer der JORI Standard-Farben (siehe allgemeine Infos) • Wahl Uni-Polsterung: komplett in gleicher Lederpolsterung (nicht erhältlich in Vegetalia) oder gleicher Stoffpolsterung • Wahl Kombi-Polsterung: Außenseite Leder oder Stoff und Innenseite unterschiedliches Leder oder Stoff. Innenseite Leder nicht erhältlich in Vegetalia • 2D und 3D Dateien zur Visualisierung sind auf unserer Website verfügbar • Sitzmöbel mit abnehmbarem Bezug (soll von einem Fachmann gemacht werden).

Chaise disponible en différentes combinaisons de revêtement • Livrable en cuir ou tissu • Frame: cadre en métal • Piètement chrome brillant ou laqué dans une des couleurs standard JORI (voir informations générales) • Choix revêtement uni: entièrement en même revêtement de cuir (pas possible en Vegetalia) ou même revêtement de tissu • Choix revêtement combi: extérieur cuir ou tissu et intérieur différent cuir ou tissu. Intérieur cuir pas disponible en Vegetalia • Images 2D et 3D pour la visualisation sont disponibles sur notre site Web • Sièges avec recouvrement déhoussable (à déhousser uniquement par un service professionnel).

VINCI ARMCHAIR

DESIGN: CHRISTOPHE GIRAUD



Armchair available in 3 different backheights and footstool • Available in leather or fabric • Choice decorative leg: beech lacquered in one of the JORI standard colours (see general info) , beech lacquered alu or castors on the front / glide feet on the back • Version standard and high with inflatable lumbar cushion • Frame: solid beech • 2D and 3D images for visualization are available on our website • Seating furniture with removable covers (to be done by an industrial third party).



SH 46 SD 49 AH 67
W 66 H 87/98/109



3280-AC66B87
armchair backheight 87



3280-AC66B98
armchair backheight 98



3280-AC66B109
armchair backheight 109



3280-F050060
footstool 50x60

Zetel leverbaar in 3 rughoogtes en poef • Leverbaar in leder of stof • Keuze sierpoot: beuk gelakt in één van de JORI standaardkleuren (zie algemene info), beuk gelakt alu of zwenkwieken vooraan / glijpootjes achteraan • Versie standaard en hoog met opblaasbaar lendekussen • Frame: massief beukenhout • 2D en 3D beeldmateriaal voor visualisatie is beschikbaar op onze website • Zitmeubel met afneembare hoezen (door professionele partij uit te voeren).

Sessel erhältlich in 3 Rückenhöhen und Hocker • Erhältlich in Leder oder Stoff • Wahl dekoratives Untergestell: Buche lackiert in einer der JORI Standard-Farben (siehe allgemeine Infos), Buche lackiert alu oder Lenkrollen vorne / Gleitern hinten • Version standard und hoch mit aufblasbarem Lendenkissen • Frame: massive Buche • 2D und 3D Dateien zur Visualisierung sind auf unserer Website verfügbar • Sitzmöbel mit abnehmbarem Bezug (soll von einem Fachmann gemacht werden).

Fauteuil livrable en 3 hauteurs de dos et pouf • Livrable en cuir ou tissu • Choix piètement décoratif: hêtre laqué dans une des couleurs standard JORI (voir informations générales), hêtre laqué alu ou roulettes pivotantes devant / pieds glisseurs derrière • Version standard et haut avec coussin lombaire gonflable • Frame: hêtre massif • Images 2D et 3D pour la visualisation sont disponibles sur notre site Web • Sièges avec recouvrement déhoussable (à déhousser uniquement par un service professionnel).

VINCI RECLINING CHAIR

DESIGN: CHRISTOPHE GIRAUD



Reclining chair available in multi-move version • Reclining chair available in 3 sizes: mini, medi and maxi • Available in leather or fabric. Manual version with fabric covering handle always in leather • Pneumatic lumbar cushion always included • Choice between fixed decorative legs front side alu brushed, alu lacquered in one of the JORI standard colours (see general info) or castors. Backside always glide feet • Option: armrests available in alternative covering and/or color than the reclining chair • Frame: steel mechanism • JORI guarantees a maximum load up to 120 kg • 2D and 3D images for visualization are available on our website • Seating furniture with removable covers (to be done by an industrial third party).



SH 45/47/51
SD 49/53 H 108/110/119



3295-MU-MI-A
recliner multi-move mini
armrest



3295-MU-ME-A
recliner multi-move medi
armrest



3295-MU-MA-A
recliner multi-move maxi
armrest

Relaxzetel beschikbaar in multi-move versie • Relaxzetel beschikbaar in 3 maten: mini, medi en maxi • Leverbaar in leder of stof. Manuele versie met bekleding in stof hendel altijd in leder • Pneumatisch lendenkussen altijd inbegrepen • Keuze tussen vaste sierpoten vooraan alu geborsteld, alu gelakt in één van de JORI standaardkleuren (zie algemene info) of wieltjes. Achteraan steeds glijvoetjes • Optie: armleggers beschikbaar in alternatieve bekleding en/of kleur dan de relaxzetel • Frame: stalen mechanisme • JORI garandeert een maximale belasting tot 120 kg • 2D en 3D beeldmateriaal voor visualisatie is beschikbaar op onze website • Zitmeubel met afneembare hoezen (door professionele partij uit te voeren).

Relaxsessel erhältlich in multi-move Ausführung • Relaxsessel erhältlich in 3 Größen: mini, medi und maxi • Erhältlich in Leder oder Stoff. Manuelle Version mit Polsterung in Stoff Hebel immer in Leder • Pneumatisches Lendenkissen immer einbegriffen • Wahl zwischen dekorativem Untergestell vorne Alu gebürstet, Alu lackiert in einer der JORI Standard-Farben (siehe allgemeine Infos). Hinten immer Gleiter • Option: Armlehne erhältlich in anderer Bekleidung und/oder Farbe als der Relaxsessel • Frame: stählerne Mechanik • JORI garantiert eine maximale Belastung bis zu 120 kg • 2D und 3D Dateien zur Visualisierung sind auf unserer Website verfügbar • Sitzmöbel mit abnehmbarem Bezug (soll von einem Fachmann gemacht werden).

Fauteuil relax disponible en version multi-move • Fauteuil relax disponible en 3 mesures: mini, medi et maxi • Livrable en cuir ou tissu. Version manuelle avec revêtement en tissu manette toujours en cuir • Coussin lombaire pneumatique toujours inclus • Choix entre piètement décoratif devant alu brosse, alu laqué dans une des couleurs standard JORI (voir informations générales). A l'arrière toujours pieds glisseurs • Option: accoudoirs disponibles en revêtement et/ou couleur différent du fauteuil relax • Frame: mécanisme en acier • JORI garantit une charge de 120 kg maximum • Images 2D et 3D pour la visualisation sont disponibles sur notre site Web • Sièges avec recouvrement déhoussable (à déhousser uniquement par un service professionnel).

VOLANTE

DESIGN: HUGO DE RUITER



Side table with tabletop in solid walnut or leather Vegetalia black • Chassis: chrome black for tabletop solid walnut, black lacquered for tabletop leather Vegetalia black • Maximum allowed load: 10 kg • Handle in default leather covering: brown leather for chassis chrome black, black leather for chassis black lacquered • 2D and 3D images for visualization are available on our website.



H 67



t120-T + TSW
table walnut, tabletop walnut



t120-T + TSU
table upholstered, tabletop upholstered

Bijzettafel met tafelblad in massief notelaar of leder Vegetalia black • Onderstel: chroom zwart voor tafelblad massief notelaar, zwart gelakt voor tafelblad leder Vegetalia black • Maximale toegelaten belasting: 10 kg • Handvat in standaard lederbekleding: bruin leder voor onderstel chroom zwart, zwart leder voor onderstel zwart gelakt • 2D en 3D beeldmateriaal voor visualisatie is beschikbaar op onze website.

Beistelltisch mit Tischplatte in Nussbaum massiv oder Leder Vegetalia black • Untergestell: Schwarzchrom für Tischplatte Nussbaum massiv, schwarz lackiert für Tischplatte Leder Vegetalia black • Maximal zulässige Belastung: 10 kg • Handgriff in Standard Lederpolsterung: braunes Leder für Untergestell Schwarzchrom, schwarzes Leder für Untergestell schwarz lackiert • 2D und 3D Dateien zur Visualisierung sind auf unserer Website verfügbar.

Table d'appoint avec plateau en noyer massif ou cuir Vegetalia black • Piètement: chrome noir pour plateau en noyer massif, laqué noir pour plateau cuir Vegetalia black • Charge maximale admise: 10 kg • Manette en recouvrement cuir standard: cuir marron pour chassis chrome noir, cuir noir pour chassis laqué noir • Images 2D et 3D pour la visualisation sont disponibles sur notre site Web.

WING DIVANBASE

DESIGN: HUGO DE RUITER



Corner sofa with transformable elements • 5 different positions possible: corner sofa, lounge, double lounge, island, bed • Standard delivered with 3 back cushions • Available in leather or fabric • Covering in leather with decorative stitch, covering in fabric with decorative stitch or leather piping • Choice: different coverings possible for seat, backrest and back cushions • A different covering and/or colour of the fixed back is available without additional price supplement. The price is determined by the category of the seat covering • Option: extra back cushion 50x70 cm • Frame: solid beech • 2D and 3D images for visualization are available on our website • Seating furniture with removable covers (to be done by an industrial third party).

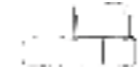

SH 43 SD 60/135
D 170 H 75

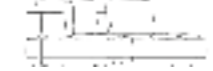

1205-S285-OBL
sofa open base 4-seater 285 corner
left/right leather



1205-C050070
back cushion 50x70

Hoeksofa met transformeerbare elementen • 5 verschillende posities mogelijk: hoeksofa, lounge, dubbele lounge, eiland, bed • Standaard geleverd met 3 rugkussens • Beschikbaar in leder of stof • Uitvoering in leder met sierstikking, in stof met sierstikking of ledereen bies • Keuze: verschillende bekledingen mogelijk voor zit, rug en rugkussens • Andere bekleding en/of kleur van de vaste rug is mogelijk zonder meerprijs. De prijs wordt bepaald door de bekledingscategorie van de zit • Optie: extra rugkussen 50x70 cm • Frame: massief beukenhout • 2D en 3D beeldmateriaal voor visualisatie is beschikbaar op onze website • Zitmeubel met afneembare hoezen (door professionele partij uit te voeren).

Ecksofa mit umwandelbare Elemente • 5 verschiedenen Positionen möglich: Ecksofa, Lounge, Doppellounge, Insel, Bed • 3 Rückenissen werden als Standard mitgeliefert • Erhältlich in Leder oder Stoff • Lederpolsterung mit dekorativer Naht, Stoffpolsterung oder Polsterung mit Mikrofaser mit dekorativer Naht oder Lederleder • Wahl: verschiedene Bekleidungen möglich für Sitz, Rücken und Rückenissen • Anderer Bezug und/oder Farbe des festen Rückens ist erhältlich ohne Mehrpreis, wobei die Bezugskategorie des Sitzes den Preis bestimmt • Option: zusätzliches Rückenissen 50x70 cm • Frame: massive Buche • 2D und 3D Dateien zur Visualisierung sind auf unserer Website verfügbar • Sitzmöbel mit abnehmbarem Bezug (soll von einem Fachmann gemacht werden).

Sofa d'angle avec des éléments transformables • 5 positions différentes possibles: canapé d'angle, lounge, lounge double, île, lit • 3 coussins de dos sont livrés avec le modèle standard • Livrable en cuir ou tissu • Revêtement en cuir avec couture décorative, revêtement en tissu avec couture décorative ou passepoil en cuir • Choix: différents revêtements possible pour assise, dos et coussins de dos • Un autre revêtement et/ou couleur du dos fixe est possible sans supplément de prix. Le prix est déterminé par la catégorie du revêtement de l'assise • Option: coussin de dos 50x70 cm supplémentaire • Cadres: hêtre massif • Images 2D et 3D pour la visualisation sont disponibles sur notre site Web • Sièges avec recouvrement déhoussable (à déhousser uniquement par un service professionnel).

WING OPEN BASE

DESIGN: HUGO DE RUITER



Corner sofa with transformable elements. Standard delivered with 3 back cushions • 5 different positions possible: corner sofa, lounge, double lounge, island, bed • Available in leather or fabric • Covering in leather with decorative stitch, covering in fabric with decorative stitch or leather piping • Choice sofa: open base (open front) or divanbase (closed front) • Choice covering: different coverings possible for seat, backrest and back cushions • A different covering and/or colour of the fixed back is available without additional price supplement. The price is determined by the category of the seat covering • Choice open base: tubular leg chrome black or solid walnut. Divanbase: legs chrome black • Option: extra back cushion 50x70 cm • Frame: solid beech • 2D and 3D images for visualization are available on our website.



SH 43 SD 60/135
D 170 H 75



1200-S285-OBL
sofa open base 4-seater 285 corner
left/right leather



1200-C050070
back cushion 50x70

Hoeksofa met transformeerbare elementen. Standaard geleverd met 3 rugkussens • 5 verschillende posities mogelijk: hoeksofa, lounge, dubbele lounge, eiland, bed • Beschikbaar in leder of stof • Uitvoering in leder met sierstikking, in stof met sierstikking of lederen biees • Keuze sofa: open base (open voorzijde) of divanbase (gesloten voorzijde) • Keuze bekleding: verschillende bekledingen mogelijk voor zit, rug en rugkussens • Andere bekleding en/of kleur van de vaste rug is mogelijk zonder meerprijs. De prijs wordt bepaald door de bekledingscategorie van de zit • Keuze open base: buispoot chroom zwart of notelaar massief. Divanbase: poot chroom zwart • Optie: extra rugkussen 50x70 cm • Frame: massief beukenhout • 2D en 3D beeldmateriaal voor visualisatie is beschikbaar op onze website.

Ecksofa mit umwandelbaren Elementen. 3 Rücken kissen werden als Standard mitgeliefert • 5 verschiedenen Positionen möglich: Ecksofa, Lounge, Doppellounge, Insel, Bed • Erhältlich in Leder oder Stoff • Lederpolsterung mit dekorativer Naht, Stoffpolsterung oder Polsterung mit Mikrofaser mit dekorativer Naht oder Lederleder • Wahl Sofa: open Base (offen vorne) oder Divanbase (geschlossen vorne) • Wahl Bekleidungen: verschiedene Bekleidungen möglich für Sitz, Rücken und Rücken kissen • Anderer Bezug und/oder Farbe des festen Rückens ist erhältlich ohne Mehrpreis, wobei die Bezugskategorie des Sitzes den Preis bestimmt • Wahl open Base: Rohr Untergestell Schwarzchrom oder Nussbaum massiv. Divanbase: Untergestell Schwarzchrom • Option: zusätzliches Rücken kissen 50x70 cm • Frame: massive Buche • 2D und 3D Dateien zur Visualisierung sind auf unserer Website verfügbar.

Sofa d'angle avec des éléments transformables. 3 coussins de dos sont livrés avec le modèle standard • 5 positions différentes possibles: canapé d'angle, lounge, lounge double, île, lit • Livrable en cuir ou tissu • Revêtement en cuir avec couture décorative, revêtement en tissu avec couture décorative ou passepoil en cuir • Choix sofa: open base (front ouvert) ou divanbase (front fermé) • Choix revêtements: différents revêtements possible pour assise, dos et coussins de dos • Un autre revêtement et/ou couleur du dos fixe est possible sans supplément de prix. Le prix est déterminé par la catégorie du revêtement de l'assise • Choix open base: piètement tubulaire chrome noir ou noyer massif. Divanbase: piètement chrome noir • Option: coussin de dos 50x70 cm supplémentaire • Cadres: hêtre massif • Images 2D et 3D pour la visualisation sont disponibles sur notre site Web.

YOGA

DESIGN: VERHAERT NEW PRODUCTS



Reclining chair available in mono-move and multi-move • Reclining chair available in 3 sizes: mini, medi and maxi. Only reclining chair medi available with seat height + 4 cm • Available in leather or fabric; with fabric covering handle always in leather • Choice between 2 head rests: fixed head rest or integrated adjustable head rest • Choice from different bases • Option: armrests available in alternative covering and/or color than the reclining chair • Option mono-move: motor with infrared remote control • Option multi-move with motor: battery-powered or plug-in version • Option multi-move with motor: integrated control panel or remote control with cable • Frame: steel mechanism • JORI guarantees a maximum load up to 120 kg • 2D and 3D images for visualization are available on our website • Seating furniture with removable covers (to be done by an industrial third party).



SH 43/45/49
SD 47 H 113/115/122 W 75



7360-MO-MO MI
recliner mono-move mini



7360-MO-MO ME
reclining chair mono-move medi



7360-MO-MO MA
reclining chair mono-move maxi



SH 44/46/50
SD 50/54 H 115/116/125



3390-MU-MI
recliner multi-move mini



3390-MU-ME
recliner multi-move medi



3390-MU-MA
recliner multi-move maxi

Relaxzetel beschikbaar in mono-move en multi-move • Relaxzetel beschikbaar in 3 maten: mini, medi en maxi. Alleen relaxzetel medi beschikbaar met zithoogte + 4 cm • Leverbaar in leder of stof, bij bekleding in stof hendel altijd in leder • Keuze tussen 2 hoofdsteunen: vaste hoofdsteun of geïntegreerde verstelbare hoofdsteun • Keuze uit verschillende voeten • Optie: armleggers beschikbaar in alternatieve bekleding en/of kleur dan de relaxzetel • Optie mono-move: motor met infraroodbediening • Optie multi-move met motor: accu of netroom • Optie multi-move met motor: geïntegreerd bedieningspaneel of externe bediening met kabel • Frame: stalen mechanisme • JORI garandeert een maximale belasting tot 120 kg • 2D en 3D beeldmateriaal voor visualisatie is beschikbaar op onze website • Zitmeubel met afneembare hoezen (door professionele partij uit te voeren).

Relaxsessel erhältlich in mono-move und multi-move • Relaxsessel erhältlich in 3 Größen: mini, medi und maxi. Nur Relaxsessel medi erhältlich mit Sitzhöhe + 4 cm • Erhältlich in Leder oder Stoff; mit Polsterung in Stoff Hebel immer in Leder • Wahl zwischen 2 Kopfstützen: fester Kopfstütze oder integrierter verstellbarer Kopfstütze • Wahl unter verschiedene Füße • Option: Armlehne erhältlich in anderer Bekleidung und/oder Farbe als der Relaxsessel • Option mono-move: Motor mit Fernbedienung Infrarot • Option multi-move mit Motor: Akku oder Netzteil • Option multi-move mit Motor: integrierte Bedienung oder Fernbedienung mit Kabel • Frame: stählerne Mechanik • JORI garantiert eine maximale Belastung bis zu 120 kg • 2D und 3D Dateien zur Visualisierung sind auf unserer Website verfügbar • Sitzmöbel mit abnehmbarem Bezug (soll von einem Fachmann gemacht werden).

Fauteuil relax disponible en mono-move et multi-move • Fauteuil relax disponible en 3 mesures: mini, medi et maxi. Seulement fauteuil relax medi livrable avec hauteur d'assise + 4 cm • Livrable en cuir ou tissu; avec revêtement en tissu manette toujours en cuir • Choix entre 2 repose-têtes: repose-tête fixe ou repose-tête réglable intégré • Choix entre différents pieds • Option: accoudoirs disponibles en revêtement et/ou couleur différent du fauteuil relax • Option mono-move: moteur à commande infrarouge • Option multi-move avec moteur: sur batterie ou sur courant • Option multi-move avec moteur: panneau de commande intégré ou télécommande avec câble • Frame: mécanisme en acier • JORI garantit une charge de 120 kg maximum • Images 2D et 3D pour la visualisation sont disponibles sur notre site Web • Sièges avec recouvrement déhoussable (à déhousser uniquement par un service professionnel).

BASES

LOUNGE EN RECLINING COLLECTION

TYPES OF BASE

SOORTEN VOETEN - FUSSARTEN - MODÈLES DE PIEDS

5-STAR BASE
U-SHAPED ALU LACQUERED BLACK



5-ster voet - U-vorm alu gelakt zwart
5-Stern Fuß - U-förmig lackiert schwarz
5-étoile pied - en forme U laqué noir

5-STAR BASE
ALU LACQUERED BLACK



5-ster voet - alu gelakt zwart
5-Stern Fuß - lackiert schwarz
5-étoile pied - laqué noir

5-STAR BASE
ELLIPTIC-SHAPED
ALU LACQUERED BLACK



5-ster voet - ellipsvormig alu gelakt zwart
5-Stern Fuß - ellipsenförmig lackiert schwarz
5-étoile pied - pied forme ellips laqué noir

5-STAR BASE
ALU LACQUERED BLACK



5-ster voet - alu gelakt zwart
5-Stern Fuß - lackiert schwarz
5-étoile pied - laqué noir

4-STAR BASE CURVED
LACQUERED BLACK



4-ster voet golvend gelakt zwart
4-Stern Fuß gewellt lackiert Schwarz
4-étoile pied ondulé laqué noir

4-STAR BASE ARCHED
LACQUERED BLACK



4-ster voet gebogen gelakt zwart
4-Stern Fuß gekrümmt lackiert Schwarz
4-étoile pied courbé laqué noir

ROUND BASE
ACRYL BLACK



ronde voet - acryl zwart
Fuß rund - Acryl schwarz
pied rond - acryl noir

FINISHES

AFWERKINGEN - AUSFÜHRUNGEN - EXÉCUTIONS

Lacquer / Aluminium / Chrome / Stainless steel / Leather

Lak / Alu / Chroom / Inox / Leder

Lack / Aluminium / Chrom / Inox / Leder

Laqué / Alu / Chrome / Inox / Cuir

For all possible finishes for the base, see: www.jori.com/configurator

Voor alle mogelijke afwerkingen per voet: www.jori.com/configurator

Alle Ausführungsoptionen pro Fuß finden Sie hier: www.jori.com/configurator

Découvrez toutes les options de piètement sur : www.jori.com/configurator

FINISHES

LACQUER (ref. 101)
light grey

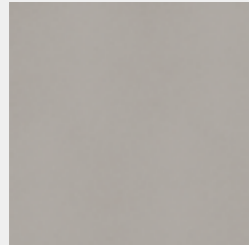

lichtgrijs
Licht Grau
gris clair

LACQUER (ref. 105)
bronze

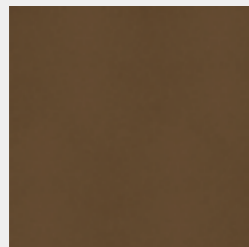

brons
Bronze
bronze

ALUMINIUM
alu

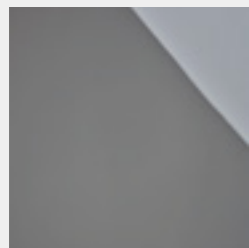

alu
Alu
alu

CHROME
chrome high-gloss

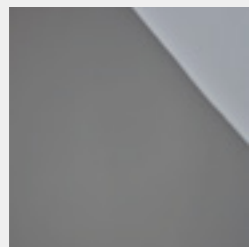

chrom hoogglans
Chrom hochglanz
chrome brillant

LACQUER (ref. 102)
dark grey



donkergrijs
Dunkelgrau
gris foncé

LACQUER (ref. 106)
black



zwart
Schwarz
noir

ALUMINIUM
alu brushed

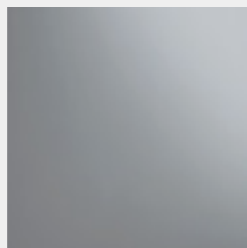

alu geborsteld
Alu gebürstet
alu brossé

CHROME
chrome black

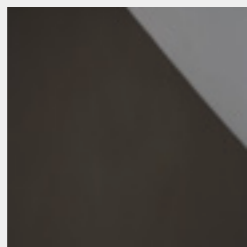

chrom zwart
Schwarzchrom
chrome noir

LACQUER (ref. 103)
beige

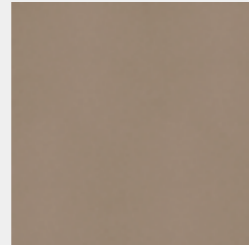

beige
Beige
beige

LACQUER (ref. 104)
dark brown

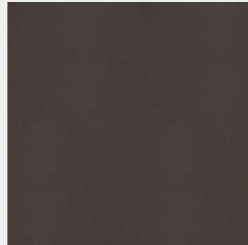

donkerbruin
Dunkelbraun
brun foncé

STAINLESS STEEL
stainless steel high-gloss

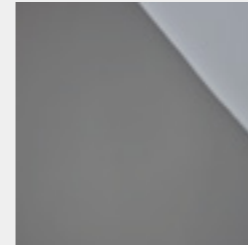

inox hoogglans
Edelstahl hochglanz
inox brillant

WOOD
walnut

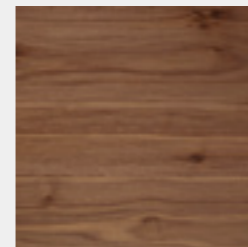

notelaar
Nussbaum
noyer

MARBLE
Emperador marble polished

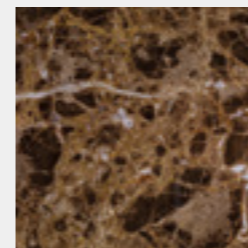

Emperador marmer gepolijst
Emperador Marmor poliert
Marbre Emperador poli

GLASS
glass black (Ral 9005)

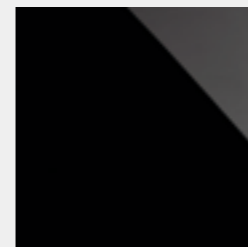

glas zwart (Ral 9005)
Glas schwarz (Ral 9005)
verre noir (Ral 9005)

STAINLESS STEEL
stainless steel brushed

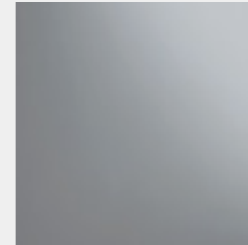

inox geborsteld
Edelstahl gebürstet
inox brossé

WOOD
oak burnt

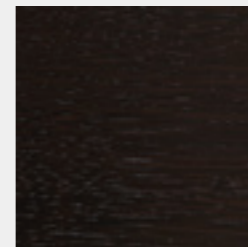

eik gebrand
Eiche geflammt
chêne brûlé

TABLE OF CONTENT

THE COLLECTION

CORPORATE INFO

Designed for dynamic seating / 3
Pioneers in dynamic seating / 20
The seating comfort innovators / 24
Make your own creation online / 26
JORI experience center / 28

SOFAS

Angel / 68
Balance / 74
Bellino / 72
Daydreamer sofa / 56
Glove Pure / 62
Indy / 70
Linea / 46
Longueville Landscape / 42
Obsession / 52
Oryx / 54
Pacific Pure / 66
Shiva JR-3960 / 48
Shiva JR-3990 / 50
Sophia City / 34
Sophia Landscape / 32
Tigra Divanbase / 38
Tigra Landscape / 36
Tigra Open base / 40
Tosca / 64
Wing Divanbase / 60
Wing Open base / 58

LOUNGE & RECLINING CHAIRS

Brainbuilder / 82
Cosy Ghost / 84
Daydreamer / 78
Daydreamer lounge / 80
Griffon lounge / 100
Icarus lounge / 96
Idaho / 102
Mensana / 86
Prelude lounge / 92
Rhapsody lounge / 90
Rhapsody reclining chair / 90
Square / 105
Symphony / 94
Time-Out / 88
Vinci reclining chair / 104
Yoga / 98

ARMCHAIRS

Aida / 114
Bellino armchair / 116
Daydreamer armchair / 108
Eternity / 118
Fuga / 110
Lagom / 112
Navy / 120
Rumba / 119
Vinci armchair / 122

CHAIRS & TABLES

Opera table / 134
Oscarini chair / 128
Perla chair / 132
Piuro chair / 130
Rialto table / 126
Tulip chair / 129

COFFEE TABLES

Ascot table JR-T938 / 142
Ascot table JR-T939 / 144
Laura / 138
Longueville Landscape table / 151
Oryx table / 151
Pentagono table / 149
Shiva table JR-t396 / 151
Silva / 150
Sposa / 140
Stellato / 146
Tigra Divanbase table / 151
Tigra Landscape & Open base table / 151
Volante table / 148

INTERIOR ACCESSORIES

Bellino footstool / 159
Calypso footstool / 159
Cushions / 160
Hortense desk / 154
Ice Cube footstool / 159
Macaron / 156, 159
Pentagono footstool / 158, 159
Pentagono box / 158

THE TECHNICAL INFO

SOFAS

Angel / 164
Balance / 166
Bellino / 167
Daydreamer sofa / 171
Glove Pure / 172
Indy / 175
Linea / 176
Longueville Landscape / 177
Obsession / 179
Oryx / 180
Pacific Pure / 182
Shiva JR-3960 / 188
Shiva JR-3990 / 189
Sophia City / 191
Sophia Landscape / 192
Tigra Divanbase / 195
Tigra Landscape / 196
Tigra Open base / 197
Tosca / 199
Wing Divanbase / 201
Wing Open base / 202

LOUNGE & RECLINING CHAIRS

Brainbuilder / 168
Cosy Ghost / 169
Daydreamer reclining chair / 170
Daydreamer lounge / 170
Griffon lounge / 173
Icarus lounge / 174
Idaho / 174
Mensana / 178
Prelude lounge / 185
Rhapsody lounge / 186
Rhapsody reclining chair / 186
Square / 193
Symphony / 194
Time-Out / 198
Vinci reclining chair / 200
Yoga / 203

ARMCHAIRS

Aida / 164
Bellino armchair / 166
Daydreamer armchair / 169
Eternity / 171
Fuga / 172
Lagom / 175
Navy / 179
Rumba / 187
Vinci armchair / 200

CHAIRS & TABLES

Opera table / 180
Oscarini chair / 181
Perla chair / 184
Piuro chair / 185
Rialto table / 187
Tulip chair / 199

COFFEE TABLES

Ascot table JR-T938 / 165
Ascot table JR-T939 / 165
Laura / 176
Longueville Landscape table / 177
Oryx table / 181
Pentagono table / 183
Shiva table JR-t396 / 190
Silva / 190
Sposa / 193
Stellato / 194
Tigra Divanbase table / 198
Tigra Landscape & Open base table / 198
Volante table / 201

INTERIOR ACCESSORIES

Bellino footstool / 167
Calypso footstool / 168
Hortense desk / 173
Ice Cube footstool / 174
Macaron / 178
Pentagono footstool / 183
Pentagono box / 183



